

Annuario - Annuaire

 2022/2023

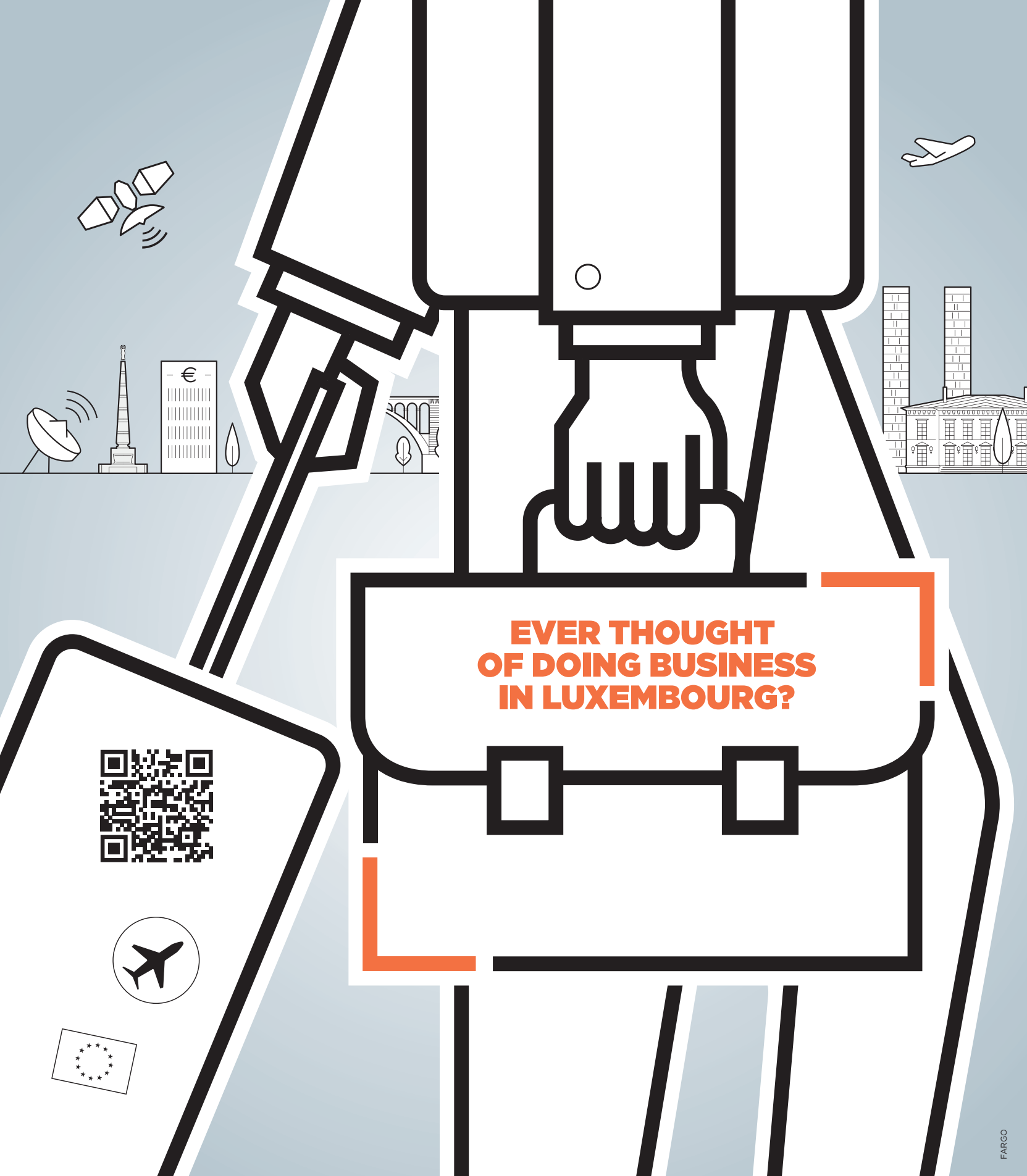



**EVER THOUGHT
OF DOING BUSINESS
IN LUXEMBOURG?**



FARGO

HOUSE OF ENTREPRENEURSHIP
T.: (+352) 42 39 39-330 - info@houseofentrepreneurship.lu - 14, rue Erasme - L-1468 Luxembourg

Are you looking for a safe environment ideally located in the heart of Europe to develop your business?

The Grand-Duchy of Luxembourg offers a multicultural, multilingual, highly qualified task force, state-of-the-art IT and logistics infrastructures, political and social stability, and a high quality of life.

**CHAMBER
OF COMMERCE
LUXEMBOURG**

**HOUSE OF
ENTREPRENEURSHIP**
powered by the Luxembourg Chamber of Commerce

FOLLOW US: @LUHOUSEOFENTREPRENEURSHIP @CCLUXEMBOURG

WWW.HOUSEOFENTREPRENEURSHIP.LU / WWW.CC.LU



CAMERA DI COMMERCIO ITALO-LUSSEMBURGHESE

Association sans but lucratif

Siège social :

45, boulevard Grande-Duchesse Charlotte
L-1331 LUXEMBOURG

Adresse postale : B.P. 166 - L-2011 LUXEMBOURG

Tél : (+352) 45 50 83-1 - Fax : (+352) 44 80 76
info@ccil.lu - www.ccil.lu



Camera di Commercio Belgo-Italiana

Association sans but lucratif

Siège social :

Avenue Henri Jaspar, 113
B-1060 BRUXELLES

Tél : +32 (0)2 230 27 30 - Fax : +32 (0)2 230 21 72
info@ccitabel.com - www.ccitabel.com

MEMBRES - ASSOCIES
A



SOMMAIRE

CAMERA DI COMMERCIO ITALO-LUSSEMBURGHESE

• CONSEIL D'ADMINISTRATION	5
• SERVIZI PROPOSTI DALLA CAMERA DI COMMERCIO ITALO-LUSSEMBURGHESE	6
• SERVICES PROPOSES PAR LA CAMERA DI COMMERCIO ITALO-LUSSEMBURGHESE	8
• VANTAGGI OFFERTI DALL' ASSOCIAZIONE AVANTAGES OFFERTS PAR L'ASSOCIATION	10
• TRUE ITALIAN TASTE	12
• LA CAMERA E LE SUE ATTIVITA' 2022	14
• QUELQUES ÉVÉNEMENTS ORGANISÉS PAR LA CAMERA DI COMMERCIO ITALO-LUSSEMBURGHESE	18
• COLLABORATIONS POUR LA RÉALISATION D'ÉVÉNEMENTS, FORUM, CONFÉRENCES ET WEBINAIRES EN CO-BRANDING	20
• LUSSEMBURGO - UNA PIAZZA ECONOMICA DI PRIMO PIANO	22
• LUSSEMBURGO - PANORAMA ECONOMICO	28
• FOCUS: CONOSCERE LUSSEMBURGO	32
• COMITÉ DE PATRONAGE ET SUPPORT SUPÉRIEUR COMITÉ DE PATRONAGE ET SUPPORT	37
• COMITÉ DE PATRONAGE	49
• SOCI ADERENTI - MEMBRES ADHÉRENTS	57
• SOCI - MEMBRES	58
• TOURISME	74
• ADRESSES UTILES	76

CHAMBRE DE COMMERCE BELGO-ITALIENNE

• CONSEIL D'ADMINISTRATION	83
• LA CAMERA DI COMMERCIO BELGO-ITALIANA: UNA VISIONE MODERNA DEI SERVIZI ALLE IMPRESE	84
• LA CHAMBRE DE COMMERCE BELGO-ITALIENNE : SERVICES AUX ENTREPRISES	85
• DE BELGISCH-ITALIAANSE KAMER VAN KOOPHANDEL: FOCUS OP DIENSTEN	86
• I VANTAGGI OFFERTI DALL'ASSOCIAZIONE	87
• AVANTAGES DE L'ASSOCIATION	88
• VOORDELEN VAN DE LIDMAATSCHAP	89
• COME AVVIARE UN'ATTIVITA' IN BELGIO	91
• SOCI DELLA CAMERA DI COMMERCIO BELGO-ITALIANA	93
• DÉLÉGATIONS DIPLOMATIQUES ET BUREAUX CONSULAIRES ITALIENS	101
• ADRESSES UTILES	102

AUTRES ADRESSES UTILES

• CAMERE DI COMMERCIO ITALIANE ALL'ESTERO	108
• ADRESSES UTILES EN ITALIE	116
• CHAMBRES DE COMMERCE EN ITALIE	117

L'AVENIR ÉCONOMIQUE EST INCERTAIN. NOTRE EXPERTISE NE L'EST PAS.

L'environnement économique et financier actuel est particulièrement complexe.
Prendre les bonnes décisions pour la gestion de votre patrimoine ne s'improvise pas.

Depuis 100 ans au Luxembourg, nos experts vous accompagnent dans la préservation,
la valorisation et la transmission de votre patrimoine.

www.banquedeluxembourg.com
Tél. : +(352) 48 14 14



**CAMERA DI COMMERCIO
ITALO-LUSSEMBURGHESE**



WHATEVER THE GAME, LET JOY WIN

KINDER SUPPORTS JOYFUL GROWTH

through its Social Responsibility project: Kinder Joy of moving

Kinder Joy of moving is an international Ferrero Group Social Responsibility project, that inspires 2.6 million children and their families in **28 countries** around the world to get active, enjoy moving, and develop life skills in an **engaging and joyful way**. At the heart of the project is the strong belief that **a positive attitude towards movement will make today's children, better adults tomorrow**.

Each year it organizes Summer Camps for the children of Ferrero Luxembourg employees, a growth and relationship experience for the children and youth involved. Three weeks of games and activities based on the **Joy of moving** method - an innovative, scientifically recognized **educational method** that aims to **get children moving**, through **play** whilst also **developing key skills** in four major areas: physical fitness, motor coordination, cognitive function and creativity, life skills.

Kinder Joy of moving **operates around the world with high profile, qualified and expert partners, organizes and supports** physical education programs in and out of schools, sporting events for children and school competitions with the aim to guarantee that **movement is above all a joy for children**.

FOLLOW US AND SPREAD

[#kinderjoyofmoving](https://www.instagram.com/kinderjoyofmoving)

kinderjoyofmoving.com



Conseil d'administration

CONSEIL D'ADMINISTRATION

M. Fabio MORVILLI
Président

M^{me} Luisa CASTELLI
Directrice

M. Bruno AGOSTINI
Président
OVER THE RAINBOW ASBL

M. Marco BUS
Managing Director
EURIZON CAPITAL S.A.

M. Antoine CALVISI
Membre du Comité de Direction, en retraite
BANQUE DE LUXEMBOURG

S.E. M^{me} Michèle PRANCHÈRE-TOMASSINI
Ambassadrice du Luxembourg en Italie

M. Marcel ERNZER
Administrateur
WALLBERG INVEST S.A

M. Angelo FERRARI
Personnel Administration & HR Special Projects
FERRERO INTERNATIONAL S.A.

M. Enrico GORLA
Membre du Conseil d'Administration
INTESA SANPAOLO BANK LUXEMBOURG

M. Massimo SALCICCIA
Administrateur Délégué
MONDIALFOOD S.A.

M. Alex SCHMITT
Senior Partner
BONN & SCHMITT AVOCATS

M^{me} Cindy TEREBA
Directrice Affaires Internationales
CHAMBRE DE COMMERCE
DU GRAND-DUCHE DE LUXEMBOURG

M. Armand TRIGATTI
Administrateur Directeur
TRIGATTI MARBRERIE SARL

COMITÉ DE DIRECTION

M. Fabio MORVILLI - Président du Comité
M. Bruno AGOSTINI - Vice Président
M^{me} Luisa CASTELLI
M. Marcel ERNZER

COMMISSAIRE AUX COMPTES

M. Federico FRANZINA

COMITÉ D'HONNEUR

M. Massimo AMATO
Administrateur de la CCIL de 09/90 à 04/96

S.E.M. Stefano Maria CACCIAGUERRA RANGHIERI
Ambassadeur d'Italie au Grand-Duché
de Luxembourg de 01/2013 à 09/2016

S.E.M. Raffaele CAMPANELLA
Ambassadeur d'Italie au Grand-Duché
de Luxembourg de 2000 à 2003

S.E.M. Raffaele DE LUTIO
Ambassadeur d'Italie au Grand-Duché
de Luxembourg de 09/2010 à 01/2013

S.E.M. Paul DÜHR
Ambassadeur du Luxembourg en Italie de 2017 à 2021

M. Antonio FASSINOTTI
Administrateur de la CCIL de 11/2002 à 11/2011

M. Francesco GARETTO
Administrateur de la CCIL de 05/95 à 08/00

S.E.M. Jean HOSTERT
Administrateur de la CCIL de 05/96 à 12/98
Ambassadeur du Luxembourg en Italie de 1996 à 1998

M. Arrigo MANCINI
Administrateur de la CCIL de 04/93 à 12/97

M^e Aloyse MAY
Administrateur de la CCIL de 04/93 à 03/03

S.E.M. Antonio NAPOLITANO
Ambassadeur d'Italie au Grand-Duché
de Luxembourg de 1988 à 1992

S.E.M. Ermanno SQUADRILLI
Ambassadeur d'Italie au Grand-Duché
de Luxembourg de 2003 à 2006

M. Angiolo VALORI
Administrateur de la CCIL de 09/90 à 04/93

Servizi proposti dalla Camera di Commercio Italo-Lussemburghese

Servizi Commerciali

- Informazioni su affidabilità e solvibilità di imprese italiane e lussemburghesi.
- Organizzazione di incontri con operatori locali.
- Inserzioni su stampa locale e riviste specializzate di informazioni per la ricerca di controparti locali.
- Informazioni su fiere ed esposizioni in Italia e in Lussemburgo, biglietti d'ingresso e depliant per i visitatori.
- Pratiche per proposte d'affari, ricerca partner, rappresentanti, agenti.

Servizi Giuridici

- Informazioni giuridiche: IVA, import-export, regolamentazione fiscale.
- Ricerca di professionisti locali selezionati tra gli associati.
- Assistenza e consulenza per l'avvio delle pratiche necessarie per la costituzione di società in Lussemburgo.
- Autorizzazioni per prestazioni di servizi occasionali e temporanei.

Manifestazioni

- Organizzazione di seminari e di "déjeuners-causeries" a carattere economico, giuridico, fiscale e bancario.
- Organizzazione di "aperitivi di networking" a tema per i soci.
- Organizzazione di webinar settoriali.
- Organizzazione di eventi promozionali in Lussemburgo (serate di gala, esposizioni, concerti).
- Partecipazione ed organizzazione di fiere in Lussemburgo al fine di favorire lo scambio tra operatori economici italiani e lussemburghesi.
- Missioni all'estero di operatori italiani.
- Organizzazione di missioni in Italia di operatori lussemburghesi in collaborazione con le istituzioni locali.

Pubblicazioni

- Annuario dei Soci, pubblicazione annuale che raccoglie dati relativi agli associati, indirizzi utili ed informazioni orientative per chiunque desideri intraprendere rapporti commerciali nei due Paesi.
- "Infoltalie", rivista realizzata in collaborazione con la Camera di Commercio Belgo-Italiana di Bruxelles.
- E-mail newsletter, strumento efficace e di rapida diffusione per far conoscere le attività della Camera di Commercio Italo-Lussemburghese, messo anche a disposizione dei soci per comunicare in maniera rapida novità, promozioni ed eventi.
- Redazione di rapporti sulle opportunità di business in Lussemburgo, contenenti studi economici di settore sul mercato lussemburghese e della Grande Regione della Saar-Lor-Lux.

Servizio Traduzioni

- Traduzioni scritte e orali di corrispondenza commerciale dal/in francese-inglese-italiano.

Formazione

- Master in "Private Equity & Fondi d'Investimento", in collaborazione con House of Training e PwC Academy, destinato a neolaureati italiani in discipline ad orientamento economico che alla fine del percorso in aula svolgono uno stage di tre mesi presso banche e società presenti in Lussemburgo.

Servizio Ricerca del Personale

- La Camera di Commercio fornisce agli associati un servizio di ricerca del personale, italiano o locale, mediante inserzioni di annunci sulla stampa locale, raccolta delle candidature e selezione dei candidati.

Per tutte le attività della Camera di Commercio Italo-Lussemburghese, consultare il sito www.cciil.lu



**« Nous partageons
les mêmes valeurs
durables. »** Gilles Gerard, Luxlait

Luxlait a choisi la Banque Raiffeisen pour financer son installation de panneaux photovoltaïques.

En tant que principale banque coopérative au Luxembourg, nous redonnons à ceux qui nous font confiance.

Pour plus d'informations, rendez-vous sur www.raiffeisen.lu/fr/entreprises.



La Banque qui appartient à ses membres

Services proposés par la Camera di Commercio Italo-Lussembourghese

Services Commerciaux

- Informations sur la fiabilité et la solvabilité des entreprises italiennes et luxembourgeoises.
- Organisation de rencontres avec des opérateurs locaux.
- Insertion dans la presse locale d'encadrements spécialisés et d'informations pour la recherche de contreparties locales.
- Informations sur les foires et les expositions en Italie et au Luxembourg, billets d'entrée et dépliants pour les visiteurs.
- Prise en charge de dossiers pour propositions d'affaires, recherche de partenaires, de représentants et d'agents.

Services Juridiques

- Informations juridiques: TVA, import-export, réglementation fiscale.
- Recherche de professionnels locaux sélectionnés entre les associés.
- Assistance et conseils dans les démarches nécessaires à la constitution d'une société luxembourgeoise.
- Notification de prestation de services occasionnelle et temporaire.

Manifestations

- Organisation de séminaires et de «déjeuners-causeries» à caractère économique, juridique, fiscal et bancaire.
- Organisation de «apéritifs de networking» à thème pour les Associés.
- Organisation de webinaires sectoriels.
- Prise en charge de l'organisation d'événements promotionnels à Luxembourg (soirées de gala, expositions, concerts).
- Participation et organisation de foires à Luxembourg afin de favoriser l'échange entre les opérateurs économiques italiens et luxembourgeois.
- Mission à l'étranger d'opérateurs italiens.
- Organisation de missions en Italie d'opérateurs luxembourgeois en collaboration avec les institutions locales.

Publications

- Annuaire des Associés, publication annuelle qui réunit les données concernant tous les associés ainsi que les adresses et les informations utiles pour toute personne désirant entreprendre des rapports commerciaux dans les deux Pays.
- «Infoltalie», revue réalisée en collaboration avec la Chambre de Commerce Belgo-Italienne de Bruxelles.
- E-mail newsletter, outil de diffusion rapide et efficace pour promouvoir les activités de la Camera di Commercio Italo-Lussembourghese, qui est également mis à disposition des associés pour communiquer leurs éventuelles nouveautés, promotions ou manifestations.
- Rédaction de rapports sur les opportunités de business à Luxembourg contenant des études économiques de secteur du marché luxembourgeois et de la Grande Région de la Saar-Lor-Lux.

Service de Traduction

- Traductions écrites et orales de correspondance commerciale de/en italien-français-anglais.

Formation

- Master en «Private Equity & Fonds d'Investissement», réalisé en collaboration avec House of Training et PwC Academy, adressé aux étudiants italiens qui viennent d'obtenir une maîtrise en matière économique et qui à la fin de la formation théorique ont l'occasion de faire un stage de trois mois au sein de banques et de sociétés présentes au Luxembourg.

Service de Recherche du Personnel

- La Camera di Commercio fournit aux associés un service de recherche du personnel, italien ou local, par le biais d'insertion d'annonces dans la presse locale, de la réception des candidatures et de la sélection des candidats.

Pour toutes les activités de la Camera di Commercio Italo-Lussembourghese, veuillez consulter le site internet : www.ccil.lu

www.pwcacademy.lu

Learning designed for you

Looking to develop your knowledge,
skills and competences?

We are PwC's Academy.

At the very heart of our mission is our team of experts who provide professionals across sectors and geographies with premium learning experiences that address today's business challenges.

We implement vocational training best practices that privilege quality, efficiency and innovation, and remain continuously attentive to the needs of our clients.

Reach out to us for more information and subscribe to our newsletter to stay on top of our learning solutions.

Contact us

The training calendar is available on:
www.pwcacademy.lu

T +352 49 48 48-4040
lu_pwcacademy@pwc.com

To know
more



Technical Skills



People Skills



Training Advisory



Digital Learning

Vantaggi offerti dall'Associazione Avantages offerts par l'Association

APERITIVI E CENE DI NETWORKING APÉRITIFS ET DÎNERS DE NETWORKING



La Camera di Commercio Italo-Lussemburghese organizza aperitivi e cene di networking per offrire ai propri associati la possibilità di stringere nuovi rapporti commerciali.

La Camera di Commercio organise des apéritifs et des dîners qui donnent la possibilité aux associés de se rencontrer et de faire du networking.

CENE-DIBATTITO DÎNERS-DÉBAT



La Camera di Commercio Italo-Lussemburghese organizza per i propri soci cene con personalità del mondo politico e finanziario.

La Camera di Commercio Italo-Lussemburghese organise pour ses associés des dîners avec des personnalités politiques et de la finance.

WEBINAR WEBINAIRES

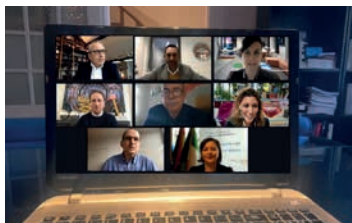

La Camera di Commercio Italo-Lussemburghese organizza per i propri soci webinar settoriali.

La Camera di Commercio Italo-Lussemburghese organise pour ses associés des webinaires sectoriels.

MANIFESTAZIONI MANIFESTATIONS



Inviti a manifestazioni organizzate dalla Camera di Commercio Italo-Lussemburghese: congressi, esposizioni, corsi di formazione, manifestazioni culturali e seminari.

Invitations aux manifestations organisées par la Camera di Commercio Italo-Lussemburghese: congrès, expositions, cours de formation, manifestations culturelles et séminaires.

PUBBLICAZIONI PUBLICATIONS

- Annuario dei Soci, distribuito gratuitamente a tutti i membri dell'associazione.
- "Infotalie", rivista della Camera di Commercio Italo-Lussemburghese, distribuita gratuitamente ai membri dell'associazione.
- Annuaire des Associés, distribué gratuitement à tous les membres de l'association.
- "Infotalie", revue de la Camera di Commercio Italo-Lussemburghese, distribuée gratuitement à tous les membres de l'association.



The main investment managers
of Generali Investments
Luxembourg to deliver a portfolio
of specialist capabilities.



Generali Investments Luxembourg S.A. ("GIL") is a Luxembourg based management company authorized under Chapter 15 of the Law of 17 December 2010 relating to Undertakings for Collective Investments in Transferable Securities (UCITS) as well as an Alternative investment fund manager (AIF) authorised under Law July 2013 on alternative investment fund managers. GIL appoints highly selected investment managers, among which the ones mentioned above.

- aperture investors
- Plenisfer INVESTMENTS
- GENERALI INVESTMENTS PARTNERS
- sycomore am
- infrantry
- LUMYNA
- GENERALI REAL ESTATE
- GENERALI INSURANCE ASSET MANAGEMENT

Your Partner for Progress.

www.generali-investments.com

Generali Investments Luxembourg S.A. ("GIL"), part of the Generali group, is a Luxembourg based management company authorized under Chapter 15 of the Law of 17 December 2010 relating to Undertakings for Collective Investments in Transferable Securities (UCITS) as well as an Alternative investment fund manager (AIF) authorised under Law July 2013 on alternative investment fund managers. GIL appoints highly selected investment managers, among which the ones mentioned above.

True Italian Taste

Dans le cadre du projet « True Italian Taste », la Camera di Commercio Italo-Lussembourghese a organisé l'évènement « The Authentique Italian Table », un parcours gastronomique à la découverte des produits AOP et IGP de la Région Emilia-Romagna.

L'évènement a eu lieu le 2 juin, dans le cadre de la fête nationale italienne, en collaboration avec l'Ambassade d'Italie au Luxembourg. Le choix du thème de l'édition de cette année a été lié à la présence au Luxembourg d'une délégation de la Région Emilia-Romagna, conduite par son Président, Stefano Bonaccini, mais également à l'importance de cette Région, au niveau agroalimentaire, qui est connue comme la « Food Valley » d'Italie et qui compte un total de 44 produits agroalimentaires AOP et IGP et 24 vins AOP et 9 IGP.

Le but du projet « True Italian Taste », promu par le Ministère Italien des Affaires Étrangères et de la Coopération Internationale et coordonné par Assocamerestero, est en effet celui de promouvoir les produits italiens authentiques.

The Authentic Italian Table 2 juin 2022 Hotel Sofitel Luxembourg Europe



LUSSEMBURGO - ITALIA

Più vicini con Luxair!

Voli diretti da 15 città italiane



 Lussemburgo

Milano-Malpensa



 Venezia

Bologna



 Rimini

Firenze



 Pescara

 Roma

 Bari

 Olbia

Napoli



 Brindisi



Cagliari

Lamezia Terme



Palermo



 Catania

NOVITÀ!
Pescara



Luxair

La Camera e le sue attività 2022

La Camera di Commercio Italo-Lussemburghese a.s.b.l. è stata fondata il 21 maggio 1990 ed è stata riconosciuta dal Governo italiano con decreto datato 5 ottobre 1992, con il patrocinio dell'Ambasciata italiana a Lussemburgo e di quello del Ministero degli Affari Esteri e del Commercio con l'estero del Lussemburgo.

La CCIL rappresenta, sia a livello istituzionale che a livello imprenditoriale, il punto di riferimento per i servizi promozionali e commerciali relativi all'interscambio tra l'Italia ed il Lussemburgo. La Camera svolge per il Lussemburgo tutte le azioni necessarie a supportare la presenza commerciale del nostro Paese in loco in raccordo con l'Ambasciata d'Italia.

Manifestazioni promozionali

Le manifestazioni promozionali a sostegno dell'export e della presenza italiana a Lussemburgo sono state le seguenti:

• Design Live Show

Dal 31 gennaio al 4 febbraio, la CCIL ha partecipato all'evento digitale "Design Live Show", organizzato dalla Regione Piemonte e dalla sua agenzia per l'internazionalizzazione CEIP. Nello specifico, la CCIL ha selezionato tre aziende lussemburghesi che hanno partecipato agli incontri on-line.

• BuyWine Toscana

La CCIL ha partecipato alla tappa europea del Buywine Toscana, la più importante vetrina b2b dedicata al settore vitivinicolo toscano, che si è tenuta dall'11 al 12 febbraio. Nello specifico, la CCIL ha selezionato buyer lussemburghesi che hanno avuto l'opportunità di incontrare le numerose aziende del territorio.

• Italian Design Day

In occasione dell'Italian Design Day, la CCIL e l'Ambasciata d'Italia hanno organizzato il 22 marzo, presso il Forum da Vinci, la conferenza: "Re-Generation. Design and new technologies for a sustainable future".

Oratori dell'evento: l'Architetto Enrico Frigerio, Ambasciatore del Design Italiano per il Lussemburgo per l'anno 2022 e fondatore di Frigerio Design Group, e l'Architetto Régis Bigot, Innovation Project Manager di Neobuild.

• B2b e Cena con prodotti tipici della Daunia

La CCIL, in collaborazione con il GAL Meridaunia (Agenzia di Sviluppo dei Monti Dauni), ha organizzato il 3 maggio un evento dedicato alla promozione dei prodotti enogastronomici della Daunia (Puglia). Nel pomeriggio si sono tenuti gli incontri b2b, mentre in serata una cena a base di prodotti tipici del territorio.

• Viaggio stampa: Bologna e Modena

Dal 18 al 20 maggio, la CCIL ha preso parte, insieme a Luxair, al viaggio stampa, organizzato da APT Servizi (Agenzia del Turismo della Regione Emilia-Romagna) e da Bologna Welcome, per far scoprire alla stampa le bellezze della Regione Emilia-Romagna.

• The Authentic Italian Table

Il 2 giugno, in occasione della Festa nazionale della Repubblica italiana, la CCIL ha organizzato, in collaborazione con l'Ambasciata d'Italia l'evento "The Authentic Italian Table", un percorso enogastronomico alla scoperta dei prodotti DOP e IGP della Regione Emilia-Romagna.

• Conferenza "In Emilia-Romagna: un viaggio lungo la Via Emilia alla scoperta dell'Italia autentica" e Cena

La CCIL ha organizzato il 2 giugno, presso il Cercle Munster, la Conferenza "In Emilia-Romagna: un viaggio lungo la Via Emilia alla scoperta dell'Italia autentica" riservata agli operatori del settore turistico.

Oratori dell'evento: Andrea Corsini, Assessore a mobilità e trasporti, infrastrutture, turismo, commercio, e Silvia Mazza, di APT Sevizi.

Al termine della conferenza si è tenuta una cena realizzata dalla Chef Maria Luisa Mazzocchi del Ristorante "La Palta", una stella Michelin, a base di prodotti del territorio.

• Missione economica della regione Emilia-Romagna in Lussemburgo

La CCIL, l'Ambasciata d'Italia e l'Agenzia ICE-Bruxelles hanno organizzato per una delegazione dell'Emilia-Romagna una missione economica in Lussemburgo che si è svolta dall'1 al 3 giugno.

In tale occasione, sono stati numerosi gli incontri istituzionali per stringere collaborazioni tra la regione e il granducato a livello economico, turistico e dell'innovazione tecnologica.

• Missione economica in Emilia-Romagna

La CCIL ha collaborato con la Camera di Commercio del Lussemburgo nell'organizzazione della missione economica multisettoriale che si è tenuta a Bologna dal 26 al 28 ottobre.

I temi centrali su cui la missione si è concentrata sono: ICT, automotive e food.

• VII edizione della Settimana della Cucina italiana nel mondo ed EXPOGAST

Dal 14 al 20 novembre, la CCIL collaborerà con l'Ambasciata d'Italia alla realizzazione delle VII edizione della Settimana della Cucina Italiana nel Mondo. Inoltre, sarà presente con uno stand alla XIV edizione di EXPOGAST, il Salone Internazionale della Gastronomia, che si terrà dal 26 al 30 novembre, presso Luxexpo the Box.

CCIL Networking

Anche nel 2022, la CCIL ha organizzato eventi di networking per i propri associati:

• Assemblea Generale Ordinaria dei Soci e cena-conferenza con Pierre Gramegna

Il 26 aprile, presso EY Luxembourg, si è svolta l'Assemblea Generale Ordinaria dei Soci della CCIL.

L'Assemblea si è conclusa con un aperitivo di networking ed una cena. Ospite d'onore: Pierre Gramegna, ex Ministro delle Finanze del Lussemburgo che, per l'occasione, ha tenuto un discorso dedicato alle relazioni tra Italia e Lussemburgo.

• Italian Get-Together Event

Il 28 giugno, presso Arendt House, si è svolto l'Italian Get-Together event, l'evento di networking dedicato alla business community italiana, organizzato dallo studio legale Arendt&Medernach, in collaborazione con la CCIL.

Tavole rotonde e webinar settoriali

Nel corso dell'anno 2022, la CCIL ha organizzato e partecipato a webinar e tavole rotonde su temi di attualità economica, finanziaria e commerciale relativi all'Italia e al Lussemburgo, in particolare:

- **Webinar "Certainty in uncertain times, or the good, the bad and the unknown"**

Il 2 marzo, la CCIL, in collaborazione con PwC Luxembourg, ha organizzato sulla piattaforma Zoom, il Webinar "Certainty in uncertain times, or the good, the bad and the unknown."

Nel corso del webinar sono intervenuti: Koen Maris, Advisory Partner - Cybersecurity Leader di PwC Luxembourg ed Edith Magyarics, Managing Director, Head of Operations Design and Product Innovation di PwC Luxembourg.

- **Webinar "Sustainable Finance to boost the Green transition: the Enel case"**

La CCIL, in collaborazione con la Camera di Commercio Belgo-Italiana, l'Ambasciata d'Italia a Lussemburgo e l'Ambasciata d'Italia a Bruxelles, ha organizzato il 10 marzo, il Webinar "Sustainable Finance to boost the Green transition: the Enel case".

Al webinar sono intervenuti: Michele Bologna, Head of European Affairs del Gruppo Enel, e Nicole Della Vedova, Head of Corporate Finance del Gruppo Enel.

L'evento si è tenuto sulla piattaforma Zoom.

- **Incontro in CCIL con Presidente Bonaccini**

La CCIL ha organizzato il 3 giugno, presso la propria sede, un incontro con il Presidente della Regione Emilia-Romagna, Stefano Bonaccini, in presenza dell'Ambasciatore d'Italia a Lussemburgo Diego Brasoli.

- **Farad Finance Forum 2022**

La CCIL ha collaborato con Farad Group nell'organizzazione dell'edizione 2022 del Farad Finance Forum "Green Ocean and Sustainable Investments" che si è tenuto il 9 giugno, presso l'European Convention Center Luxembourg.

L'evento è diventato un appuntamento imperdibile per conoscere i principali aggiornamenti normativi e gli esempi di best practices nel settore bancario, dei fondi d'investimento, della gestione patrimoniale e delle assicurazioni.

- **XIV incontro annuale della Business Community Italiana a Lussemburgo**

Il tradizionale incontro annuale della Business Community Italiana a Lussemburgo, organizzato da Deloitte in collaborazione con la CCIL e la Bocconi Alumni Luxembourg, si terrà il 29 novembre.

Servizi alle imprese

Fra le attività principali che la CCIL ha svolto nel corso dell'anno 2022, di primaria importanza sono state quelle di assistenza e consulenza alle imprese italiane interessate al mercato lussemburghese, e l'assistenza alle aziende interessate ad intraprendere rapporti commerciali o ad avere dei contatti con dei partner italiani. La CCIL si è occupata delle seguenti attività:

- **Desk d'informazione e di primo orientamento**

La CCIL ha accolto operatori e privati cittadini italiani e lussemburghesi ai quali ha fornito un servizio di primo orientamento attraverso informazioni "spot" sui due Paesi.

- **Consulenza ed assistenza alle imprese**

La CCIL ha fornito assistenza e consulenza per la costituzione di società in Lussemburgo e ha, in particolare, assistito le imprese italiane intenzionate a svolgere prestazioni di servizi occasionali, attraverso la predisposizione e la presentazione delle diverse pratiche connesse alle autorizzazioni, alla TVA ed al distacco dei salariati.

Si è occupata anche di ricerca di personale e di ricerca di partner commerciali.

- **Servizi di traduzione e di segreteria**

Tramite il proprio personale bilingue, la CCIL ha offerto un servizio di traduzione e interpretariato alle aziende che ne hanno fatto richiesta.

Area informativa

- **Infoltalie**

La Camera di Commercio Italo-Lussemburghese, in collaborazione con la Camera di Commercio Belgo-Italiana, nel corso del 2022 ha continuato a realizzare "Infoltalie", la rivista dedicata alla promozione dell'Italia nel mercato del Belgio e del Lussemburgo.

- **Annuario dei Soci della Camera**

Anche nel 2022 la Camera di Commercio Italo-Lussemburghese ha pubblicato l'Annuario dei Soci. L'annuario è realizzato in collaborazione con la Camera di Commercio Belgo-Italiana e rappresenta un importante mezzo di orientamento per chiunque desideri intraprendere rapporti commerciali dall'Italia verso i due Paesi e viceversa.

Formazione

- **Master in Private Equity e Fondi d'Investimento**

Nel corso dell'anno 2022 la CCIL ha organizzato due edizioni del Master in Private Equity e Fondi d'Investimento.

La prima si è svolta dal 21 marzo al 25 maggio, mentre la seconda dal 17 ottobre al 21 dicembre.

Il Master è organizzato in collaborazione con House of Training e PwC Academy.

Progetti europei

- **INSPIRER**

La CCIL è partner, nell'ambito del programma Erasmus+, del progetto europeo INSPIRER "Inclusive workplaces for senior workers".

Il progetto, iniziato a novembre 2020, terminerà a dicembre 2022, e coinvolge 7 partner provenienti da 5 Paesi europei (Lussemburgo, Germania, Grecia, Slovacchia e Ungheria).

- **FAIRLY**

La CCIL è capofila del progetto europeo FAIRLY "Financial education for legal economy".

Il progetto, iniziato nel mese di dicembre 2020, terminerà a novembre 2022, e coinvolge 6 partner provenienti da 6 Paesi europei (Lussemburgo, Belgio, Spagna, Italia, Norvegia e Bulgaria).

- **ENFORCE**

La CCIL è capofila del progetto europeo ENFORCE "Enhancing resilience of tourism sector through training & development of regenerative tourism experiences" che ha l'obiettivo di sostenere e sviluppare le competenze verdi e digitali delle PMI e delle start-up del settore turistico, sviluppando esperienze innovative di turismo rigenerativo. Il progetto inizierà a dicembre 2022 e terminerà nel mese di maggio 2025, e coinvolge 7 partner da 7 Paesi europei (Lussemburgo, Spagna, Portogallo, Francia, Slovenia, Turchia e Bulgaria).

Attività di rete

- **Stay Export**

La Camera di Commercio Italo-Lussemburghese ha partecipato a Stay Export, progetto promosso da Unioncamere, nell'ambito del Fondo Intercamerale di Intervento, e realizzato dalle Camere di Commercio Italiane all'Estero con il coordinamento di Assocamerestero. L'obiettivo del progetto è assistere le piccole e medie imprese italiane interessate ad operare sui mercati esteri.

- **Meeting dei Segretari Generali**

La CCIL ha partecipato dal 18 al 20 giugno al Meeting dei Segretari Generali che si è svolto a Milano.

- **Convention Mondiale delle CCIE**

La CCIL ha partecipato dall'8 all'11 ottobre alla Convention Mondiale delle Camere di Commercio Italiane all'Estero che si è svolta a Perugia.

- **Programmi proposti da Assocamerestero**

Anche nell'anno 2022, la CCIL ha aderito al progetto "True Italian Taste", promosso dal Ministero italiano degli Affari Esteri e della Cooperazione Internazionale e coordinato da Assocamerestero. L'obiettivo del progetto è la promozione dei prodotti italiani autentici ed il contrasto dell'Italian sounding.



Master Private Equity & Fondi d'Investimento

17 ottobre - 21 dicembre 2022

Deloitte.



Al tuo fianco per sviluppare il potenziale delle tue idee

L'Italian Business Community di Deloitte Lussemburgo è stata creata per rispondere alle esigenze dei clienti italiani che intendono investire o espandere la propria presenza in Lussemburgo. I nostri servizi, realizzati su misura, coprono molteplici aspetti: revisione contabile, consulenza fiscale per aziende e privati, consulenza per tutti i settori in Lussemburgo.

Per ulteriori informazioni e contatti:
www.deloitte.com/lu/italian-business-community

Quelques événements organisés par la Camera di Commercio Italo-Lussembourghese pendant l'année 2022

Italian Design Day

22 mars 2022

À l'occasion de l'Italian Design Day, la CCIL et l'Ambassade d'Italie ont organisé la conférence «Re-Generation. Design and new technologies for a sustainable future» qui a eu lieu le 22 mars au Forum da Vinci. Orateurs de la conférence l'Arch. Enrico Frigerio, Ambassadeur du Design Italien 2022 et Fondateur de Frigerio Design Group, et l'Arch. Régis Bigot, Innovation Project Manager de Neobuild.



Assemblée Générale Ordinaire des Associés et Dîner

26 avril 2022

Le 26 avril, à l'occasion de l'Assemblée Générale Ordinaire des Associés, la CCIL a organisé en collaboration avec EY Luxembourg, un Dîner des Membres avec M. Pierre Gramegna, Ancien Ministre des Finances, comme guest speaker. À cette occasion, il a prononcé un discours ayant comme titre : « L'Italie et le Luxembourg dans l'Europe ».



B2b et Dîner avec les produits typiques de la Daunia

3 mai 2022

La CCIL, en collaboration avec le GAL Meridaunia, a organisé le 3 mai un événement dédié à la promotion des produits œnogastronomiques de la Daunia (les Pouilles). En particulier, dans l'après-midi, il y a eu des rencontres b2b, tandis que, le soir, un dîner avec des produits typiques de ce terroir. L'événement a eu lieu au Restaurant Radici de l'Hôtel Sofitel Luxembourg Europe.





Looking
for cross-border
legal advice?
Discover
GSK Stockmann.



Collaborations pour la réalisation d'événements, forum, conférences et webinaires en co-branding pendant l'année 2022

Webinar «Certainty in uncertain times, or the good, the bad and the unknown»

2 mars 2022



La Camera di Commercio Italo-Lussemburghese a organisé, en collaboration avec PwC Luxembourg, le Webinar sur la Cybersécurité «Certainty in uncertain times, or the good, the bad and the unknown». Le Webinar a eu lieu le 2 mars, sur la plateforme Zoom.

Webinar «Sustainable Finance to boost the Green transition: the Enel case»

10 mars 2022



La Camera di Commercio Italo-Lussemburghese et Enel Group, en collaboration avec la Camera di Commercio Belgo-Italiana, l'Ambassade d'Italie au Luxembourg et à Bruxelles, ont organisé le 10 mars, sur la plateforme Zoom, le Webinaire «Sustainable Finance to boost the Green transition : the Enel case».

Dîner des Membres à l'occasion de l'Assemblée Générale Ordinaire des Associés de la CCIL

26 avril 2022



La Camera di Commercio Italo-Lussemburghese, en collaboration avec EY Luxembourg, a organisé le 26 avril le Dîner des Membres, à l'occasion de l'Assemblée Générale Ordinaire des Associés de la CCIL.

Farad Finance Forum «Green Ocean and Sustainable Investments»

9 juin 2022



La Camera di Commercio Italo-Lussemburghese a collaboré avec le Group Farad à l'organisation de l'événement «Farad Finance Forum 2022» qui a eu lieu le 9 juin, auprès de l'European Convention Center Luxembourg.

«Italian Get-Together Event»

28 juin 2022



La Camera di Commercio Italo-Lussemburghese a collaboré avec Arendt & Medernach à l'organisation de l'«Italian Get-Together Event» qui a eu lieu le 28 juin.

XIV^e rencontre annuelle de la Business Community Italienne au Luxembourg

29 novembre 2022



La Camera di Commercio Italo-Lussemburghese et la Bocconi Alumni Luxembourg ont collaboré avec Deloitte à l'organisation de la traditionnelle rencontre annuelle de la Business Community Italienne au Luxembourg. La rencontre aura lieu le 29 novembre.



“ At FARAD I.M.
 we provide a range of **investment management services** and support our B2B client projects in an adaptive way. ”

For more information, please visit: www.FARAD-IM.com

Actively Managed Certificate on Energy Transition & Human Capital



The Actively Managed Certificate (AMC) offers exposure to the SDGs linked to the Energy Transition and Human Capital thematics.

Sustainable themes



AMC PRINCIPLES

- Direct exposure to Energy Transition and Human Capital
- Diversified equity product
- Overweight on significant SDG contributors
- Negative screening on financial and extra financial criteria

SDG Clusters



Lussemburgo – una piazza economica di primo piano

Il Lussemburgo, con i suoi 2.586 chilometri quadrati, è situato nel cuore dell'Europa tra il Belgio, la Francia e la Germania. La sua popolazione, di circa 645.397 abitanti, ha subito una variazione negativa del tasso di crescita che si è abbassato all'1,7%. È il Paese in cui si registra la più alta percentuale di stranieri presenti (il 47,1% della popolazione); tra questi la maggioranza è europea e gli italiani rappresentano la terza comunità più numerosa, dopo i portoghesi ed i francesi. Oggi il Granducato è un Paese aperto sul mondo, prospero, con tassi di inflazione e di disoccupazione moderati ed una situazione equilibrata delle finanze pubbliche.

La dimensione europea ed internazionale

Il Lussemburgo è spesso chiamato "il cuore d'Europa".

A livello internazionale il Lussemburgo ha sempre giocato un ruolo che va ben al di là delle sue dimensioni. Questo vale senz'altro per il processo di costruzione europea dove, grazie al suo multilinguismo ed alla sua relativa neutralità, si è spesso trovato nella situazione di poter agire come mediatore. Non è dunque un caso che il processo europeo di integrazione sia visto favorevolmente dalla maggioranza dei lussemburghesi.

Il Lussemburgo fa parte dei membri fondatori delle Nazioni Unite, della NATO, del Consiglio d'Europa e naturalmente dell'Unione Europea. È una delle tre capitali europee (insieme a Bruxelles e a Strasburgo) che ospita alcune istituzioni importanti quali la Corte di Giustizia dell'Unione Europea, la Corte dei Conti Europea, la Banca Europea per gli Investimenti, il Fondo Europeo per gli Investimenti, il Segretariato del Parlamento Europeo, l'Eurostat e vari servizi della Commissione Europea.

L'economia

Nel primo trimestre del 2022, l'evoluzione del PIL è stata del +4% rispetto al primo trimestre del 2021 e del +1,2% rispetto al trimestre precedente. La variazione annuale del PIL per il 2021 si attesta al +4,9%.

Il tasso di disoccupazione, registrato nel mese di luglio 2022 si è attestato al 4,7%, mentre il reddito medio pro-capite è tra i più elevati a livello mondiale (72.440 euro nel 2020).

Il Paese impiega numerosi pendolari provenienti da: Francia, Belgio e Germania.

Nel mese di maggio 2022, il tasso d'inflazione annuo si è attestato all'6,8%.

Per quanto riguarda le finanze pubbliche, il rapporto tra debito pubblico e PIL è tra i più bassi d'Europa (24,4% nel 2020).

Una piazza finanziaria internazionale

A partire dagli anni Sessanta, il Lussemburgo, grazie ad una legislazione completa e adattata ai bisogni del mercato, è diventato uno dei più importanti centri finanziari internazionali. Al mese di luglio del 2022, gli istituti di credito presenti nel Paese sono 122, dei quali 5 gruppi bancari italiani. L'industria dei fondi d'investimento, con un patrimonio che si aggira intorno ai 5.900 miliardi di euro, è preceduta in volumi solo dagli Stati Uniti.

Il Lussemburgo gioca anche un ruolo di crescente importanza nel settore delle assicurazioni. Nel Granducato sono presenti 101 compagnie d'assicurazione, la maggior parte delle quali sono filiali di grandi gruppi internazionali, e 103 società di riassicurazione.

Una legislazione adatta e una struttura amministrativa efficace facilitano soprattutto l'assicurazione dei rischi industriali di imprese multinazionali. Da sottolineare, inoltre, una crescente attività della piazza finanziaria nel campo delle assicurazioni e della gestione di fondi pensione e di servizi di riconciliazione.

Secondo i dati raccolti dalla CSSF, al mese di marzo 2022, l'impiego nel settore finanziario e assicurativo ammonta a 43.672 persone. Nello specifico: 26.062 persone impiegate presso le banche, 6.812 presso le società di gestione, 1.905 presso le imprese di investimento e, infine, 8.893 operatori del settore finanziario (PSF).

Nel 2022 le principali agenzie di rating hanno riconfermato la tripla A al Lussemburgo.

Una struttura economica diversificata

Il settore finanziario rappresenta un pilastro importante del Lussemburgo, tuttavia, il panorama economico è ben più vario.

Il Governo ha da sempre fatto sforzi importanti al fine di diversificare la struttura economica del Paese e cercare di mantenere un settore industriale di livello. Con un totale di 32.000 lavoratori, questo settore rappresenta l'8,3% dell'occupazione nazionale e il 4,6% del valore nazionale aggiunto.

Il settore industriale vanta delle installazioni di produzione all'avanguardia e particolarmente efficienti. I servizi sono diversificati e comprendono, fra gli altri, prodotti satellitari e mediatici sofisticati e una logistica di primo livello. A questi si aggiungono le numerose società di consulenza, assistenza amministrativa e studi professionali che contribuiscono a fare del Lussemburgo un centro di coordinamento e di gestione efficiente per le attività economiche internazionali.

Il Governo ha creato, inoltre, un ambiente favorevole alla ricerca, allo sviluppo e all'innovazione. Vari centri pubblici

www.atoz.lu

Great
Place
To
Work®

Best Workplaces™

Large Companies

LUXEMBOURG 2013 - 2022

Your business is unique. Your **tax advice** should be too.

Over 15 years of leadership.

ATOZ
TAX ADVISERS LUXEMBOURG



Founder & Member of the world's
largest independent tax network

 **TAXAND**

e infrastrutture private per la ricerca, rinomate a livello mondiale, sono situati a Lussemburgo o nelle sue vicinanze. Lo sviluppo di un'economia del sapere è d'altronde una priorità per il Paese. Il legame tra imprese e ricerca, al fine di stimolare l'innovazione nei differenti settori, è potenziato dai cluster. Il Paese possiede, infatti, cluster per il rafforzamento dei settori economici già di successo, ma anche per l'incremento di nuovi settori di attività potenzialmente utili al futuro sviluppo sostenibile dell'economia nazionale.

I principali cluster sono: il Luxembourg AutoMobility Cluster, il Luxembourg HealthTec Cluster, il Luxembourg Creative Industries Cluster, il Luxembourg ICT Cluster, il Luxembourg Wood Cluster e il Luxembourg Materials & Manufacturing Cluster.

Media, ICT e Space

Il Lussemburgo ha rafforzato la sua posizione nel settore dei media grazie alla presenza sul territorio di due operatori di primo piano nel panorama europeo: il gruppo RTL, che è tra le più importanti imprese audiovisive d'Europa, e SES S.A., che è oggi il più grande operatore di servizi satellitari.

Grazie alle sue infrastrutture moderne ed alle eccellenti reti di telecomunicazioni, il Granducato è diventato la sede privilegiata di numerose aziende che lo hanno scelto come piattaforma europea per la distribuzione di contenuti audiovisivi digitali. Questa scelta è dovuta anche alla presenza di una struttura legale appropriata che ha trasmesso fiducia e sicurezza alle imprese del settore e-commerce.

Il Granducato vanta anche una lunga esperienza nel campo della tecnologia spaziale. In particolare, è importante citare la Luxembourg Space Agency, che promuove il settore spaziale commerciale in Lussemburgo. La mission principale dell'Agenzia è quella di sviluppare l'ecosistema spaziale lussemburghese e creare sinergie con imprese e organizzazioni esterne al settore spaziale e di incoraggiare lo sviluppo di competenze e la ricerca scientifica.

Stabilità sociale e politica

Per poter prosperare, tutte queste attività necessitano di un ambiente favorevole per gli affari.

La prima caratteristica del Lussemburgo è la sua ubicazione nel cuore della cosiddetta "banana blu", la regione più prospera dell'Europa che si estende da Londra a Milano. Una rete autostradale e ferroviaria ben sviluppata e collegamenti aerei frequenti uniscono agevolmente il Paese ai grandi centri politici ed economici dell'Europa e del mondo.

La seconda caratteristica è la presenza di una forza lavoro motivata, altamente qualificata e multilingue. Il tasso di assenteismo è il più basso dell'Unione Europea. Il costo della manodopera è paragonabile, se non addirittura inferiore, a

quello dei Paesi vicini. Con un tasso di circa 13%, gli oneri sociali a carico dei datori di lavoro sono tra i più bassi d'Europa. Le capacità linguistiche della forza di lavoro – il 50,8% dei residenti sono stranieri e il 46,3% della manodopera è costituita da pendolari provenienti dai tre Paesi limitrofi – permettono alle imprese lussemburghesi di utilizzare la lingua dei propri clienti e degli investitori.

La politica economica del Lussemburgo confida nell'iniziativa e nello spirito innovatore delle imprese. Questo approccio liberale permette agli investitori una grande libertà d'azione, limitando le pratiche amministrative al minimo.

I governi di coalizione hanno tradizionalmente contribuito alla stabilità politica e alla continuità delle politiche economiche, caratterizzate da un approccio pragmatico e da un livello elevato di flessibilità.

L'accesso all'amministrazione è agevole e soluzioni "su misura" vengono elaborate in stretto contatto con l'ambiente degli affari. Un'etica del lavoro tradizionalmente solida, combinata al cosiddetto "modello lussemburghese", ossia la regolare concertazione tra sindacati, datori di lavoro e Governo, ha permesso di evitare i conflitti sociali. Questa è una delle ragioni per le quali non vi è praticamente stato nessuno sciopero nel secolo scorso.

Il Granducato vanta, inoltre, un eccellente patrimonio di infrastrutture pubbliche, quali reti stradali, reti di trasporti multimodali, telecomunicazioni, scuole e università che il Governo sostiene ogni anno destinando ingenti risorse.

Per facilitare l'avviamento di nuove imprese, inoltre, il Lussemburgo propone una vasta gamma di misure volte a incoraggiare e stimolare gli investimenti.

Zone industriali

Il Governo sempre allo scopo di favorire le iniziative imprenditoriali, mette a disposizione di imprese di nuova costituzione, un terreno situato in una delle zone industriali nazionali a condizioni favorevoli. Superfici industriali sono anche disponibili nelle numerose zone di attività regionali o comunali.

Date le dimensioni contenute del Paese, tutte le zone industriali importanti si trovano a qualche minuto dalla capitale e in prossimità di tutte le principali reti di trasporto. Le loro infrastrutture tecniche si adattano perfettamente alle esigenze pratiche delle imprese moderne: l'accesso alla rete stradale e ferroviaria, e in particolare alla rete francese TGV Est, l'allaccio alla canalizzazione e alla rete di telecomunicazione, l'erogazione di acqua, elettricità e gas, fanno parte dei servizi di base disponibili. Il Lussemburgo offre, quindi, tutte le condizioni necessarie all'avvio rapido ed efficace di nuovi insediamenti industriali.

We are Gulliver

enterprise app experts



Gulliver HR Tech Suite
The app for your employees

for the **cross-borders** workers with **LUXTRUST®**

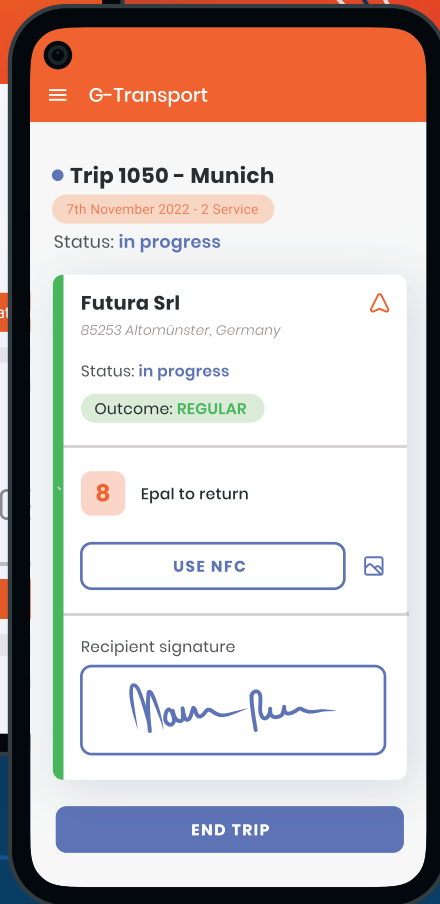
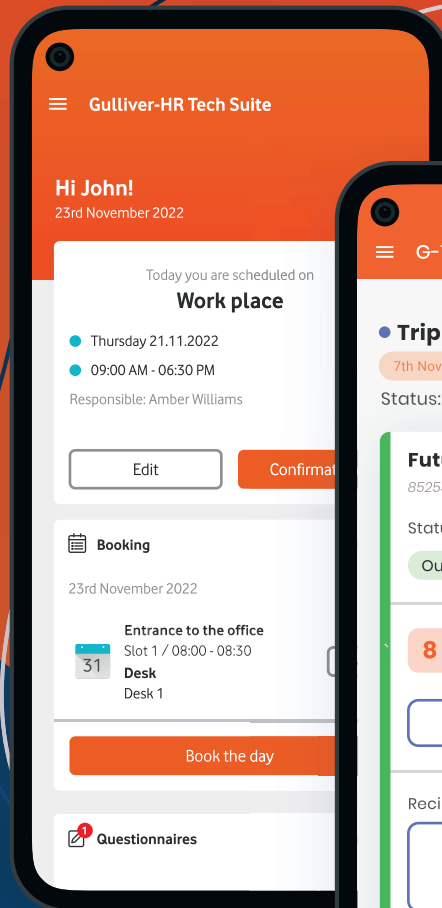

G-Transport

The app for your drivers

New! Cross-borders

Shared space & desk booking

Timesheet

Digital badge

Shifts, holidays & leaves

Face recognition

Energy management

Outbound

HR system

Chat

Yard management

Epal control

AI & BI

Data logging temperature

Blockchain



We empower the worker's most technological tool:
the smartphone

Sostegno pubblico

Il Governo può concedere un aiuto finanziario a progetti specifici d'investimento facilitando il finanziamento attraverso i fondi propri delle imprese.

I progetti in questione, realizzati da piccole e medie imprese o da aziende nelle regioni in via di sviluppo, riguardano ricerca, sviluppo industriale e innovazione di nuovi prodotti, servizi o processi di produzione nonché investimenti per la protezione dell'ambiente e per l'utilizzo razionale dell'energia.

Gli aiuti pubblici possono essere erogati sotto forma di sovvenzione di capitale o di prestiti a medio o lungo termine, accordati dalla Société Nationale de Crédit et d'Investissement (S.N.C.I.) a tassi e condizioni di rimborsi molto favorevoli.

In alcuni casi, le piccole e medie imprese che presentano un progetto innovativo e che creano impiego, possono beneficiare di un prestito partecipativo o di una presa di partecipazione che facilita la loro creazione e il loro sviluppo.

Ambiente fiscale e legislativo

Il clima fiscale generale del Lussemburgo è tra i più favorevoli in Europa.

L'aliquota IVA ordinaria prevede un tasso ordinario pari al 17%, la più bassa dell'UE, e uno ridotto, che a seconda dei casi può essere pari al 3% (prodotti alimentari, bevande non alcoliche, medicinali, libri, scarpe e vestiti per bambini, l'acqua), 8% (fornitura di energia elettrica, gas e piante) e 14% (vino, carburante e benzina).

Grazie ad una regolamentazione fiscale semplice e non distortiva, il tasso nominale globale d'imposta sul reddito delle società è pari al 24,94%. L'entrata in vigore della riforma fiscale del 2018 ha determinato sgravi sia per le famiglie che per le imprese tramite: abolizione dell'imposta temporanea; aumento delle detrazioni fiscali sulle assicurazioni integrative e sull'abitazione; modifica dei parametri d'imposta sul reddito delle persone fisiche; ridefinizione dei crediti d'imposta per le fasce meno abbienti (in particolare per le famiglie monoparentali con reddito inferiore a 35.000 euro annui); diminuzione d'imposta al 18% per le imprese, diminuzione d'imposta al 15% per le start-up innovative e per le aziende con reddito inferiore a 25.000 euro, e sgravi fiscali per nuove assunzioni.

Da non dimenticare la vasta gamma di incentivi agli investimenti a disposizione delle imprese sotto forma sia di crediti d'imposta sia di finanziamenti a condizioni di favore. Questi incentivi, unitamente alla facoltà di applicazione dell'ammortamento decrescente, permettono di ridurre ulteriormente il carico effettivo di imposizione contribuendo ad accrescere il rendimento del capitale investito.

Per quanto riguarda le persone fisiche, l'imposizione sul reddito personale (aliquota marginale massima pari al 42%) beneficia di sgravi e deduzioni a vario titolo che, uniti ad una modesta pressione contributiva, consentono ai contribuenti di beneficiare di un livello di reddito netto pro-capite fra i più elevati in Europa.

Il successo di un progetto d'investimento dipende in primo luogo dalla scelta del suo insediamento. Pertanto, non è per caso che un buon numero di imprese straniere abbia optato per il Lussemburgo. Tra queste le multinazionali, ma anche le piccole e medie imprese, che hanno trovato nel Granducato il luogo ideale per lanciare e sviluppare i propri progetti e le proprie attività internazionali. Gli argomenti a favore di questa decisione sono evidenti. Oltre a una politica attenta all'innovazione e all'evoluzione delle esigenze delle imprese e dell'economia mondiale, sono soprattutto la sicurezza e la stabilità socioeconomica a convincere gli investitori della bontà della scelta del sito Lussemburgo in un'ottica di lungo periodo.

Tradizione, cosmopolitismo e ospitalità

In Lussemburgo lo spirito di apertura al mondo ha una lunga tradizione. Punto d'incontro tra la civiltà romana e tedesca, il Paese ha integrato nella sua cultura diverse peculiarità straniere senza perdere la sua autenticità. È proprio questo il fascino di un piccolo Paese dalla storia più che millenaria: tradizione e cosmopolitismo trovano qui la più fertile espressione della loro alleanza.

Vivere in Lussemburgo significa vivere al ritmo di una capitale europea, ma anche a qualche minuto dalla campagna con foreste estese, splendidi panorami e numerosi luoghi storici. La sorprendente pluralità dei paesaggi lussemburghesi è apprezzata da molti visitatori provenienti da tutto il mondo.

In un ambiente naturale magnificamente conservato, gli sportivi troveranno tutte le comodità per dedicarsi alle loro attività preferite: caccia, pesca, bici, vela, golf, corsa o sci di fondo in inverno. Le possibilità di praticare sport sono pertanto molteplici.

Sul piano culturale, il Lussemburgo offre un programma teatrale, musicale e cinematografico di grande qualità. I festival della musica di Echternach e di Wiltz hanno acquistato fama internazionale.

La gastronomia è una sapiente miscela di gustose ricette locali e di una cucina raffinata che ha saputo incorporare con abilità le tradizioni dei Paesi limitrofi, in particolare della Francia. Così si legano proficuamente la crescita del benessere economico con l'ospitalità e l'arte di vivere lussemburghese.

FONTI: STATEC;
Commission de Surveillance du Secteur Financier;
Commissariat aux Assurances

Our attorneys are experienced practitioners in the Luxembourg legal environment and present a unique combination of expertise allowing us to deliver unrivalled legal solutions in one of Europe's leading financial centres.

BONN & SCHMITT has established strong working relationships with leading law firms throughout Europe and in the international community with whom we interact closely and collaboratively to provide our clients with innovative and integrated solutions to multi-jurisdictional matters.

Our global client base stretches through Europe, to Russia, the U.S., South America, South Africa and Asia.

We are the trusted legal partner of leading international financial institutions, industrial corporations, national governments as well as media companies, pharmaceutical groups and food and beverage groups listed on the Forbes The Global 2000 List.

BONN & SCHMITT's lawyers are registered with the Luxembourg Bar and many are members of several international legal organisations, including the International Bar Association, the Union Internationale des Avocats and the International Fiscal Association.

PRACTICE AREAS

BONN & SCHMITT is a full service law firm that practices all aspects of business law, with expertise in :

- Company Law - Mergers & Acquisitions - Commercial Law
- Banking & Finance
- Capital markets, Securities Law and Regulation
- Investment Funds & Asset Management
- Private Equity
- Insolvency & Restructuring
- Litigation & Dispute Resolution
- Labour Law & Social Law
- Insurance Law & Reinsurance Law
- Real Estate Law - Construction Law - Urbanism Law
- Corporate and International Tax Advisory and Tax Litigation
- Administrative Law & Administrative Litigation
- EU Law - Competition Law & Antitrust
- Economic Criminal Law & International Criminal Law
- TMT & IP
- Data Protection

For more information, please browse through our website www.bonnschmitt.net or contact us at contact@bonnschmitt.net

Follow us on 

Lussemburgo – Panorama Economico

Commercio Estero

Bilancia Commerciale Totale			dati in milioni di euro*		
	2017	2018	2019	2020	2021
Export	12.660,5	13.288,7	13.245,1	11.944,6	13.949,1
Import	18.983,8	19.933,5	20.205,2	18.299,9	21.770,2
Saldo	-6.323,3	-6.644,7	-7.264,1	-6.355,3	-7.821,1

* Dati giugno 2022

Nel 2021 il Granducato del Lussemburgo ha registrato un aumento sia delle esportazioni che delle importazioni. Analizzando il saldo della bilancia commerciale, emerge che il Paese continua ad essere un importatore netto.

Un esame approfondito degli scambi permette di trarre conclusioni riguardo alla distribuzione territoriale dei partner commerciali. La Germania, con una quota del 26,2% sul totale (nonostante una leggera diminuzione rispetto all'anno precedente), si riconferma essere il principale Paese di esportazione, seguono poi Francia e Belgio con rispettivamente il 16,2% e il 12,8%.

Per quanto riguarda le importazioni, il partner privilegiato del Granducato continua ad essere il Belgio, dal quale proviene il 33,2% del totale dei prodotti importati. Seguono poi Germania e Francia, con quote rispettivamente del 27,1% e del 13,1%.

Nel 2021 le esportazioni sono ritornate a crescere, dopo il calo registrato negli ultimi anni a seguito dell'emergenza sanitaria Covid-19. In particolare, sono aumentate le esportazioni sia verso l'America (35,6%) che verso l'Asia (7,1%) e verso i principali Paesi dell'Unione Europea: Italia (24,9%), Polonia (19%), Belgio (21,2%), Francia (16,1%) e Germania (13,5%).

Anche per quanto riguarda le importazioni, è stato registrato un aumento generale. Nello specifico, dall'America (25,7%), dall'Asia (10,6%) e dai Paesi dell'Unione Europea, ad eccezione della Spagna che ha registrato una notevole diminuzione delle importazioni (-44,1%).

Interscambio Lussemburgo – Resto del Mondo

Export Lussemburgo – Principali Paesi Acquirenti			dati in milioni di euro*		
Paese	Valore 2020	Quote relative in %	Valore 2021	Quote relative in %	Variazione % del valore 2020/2021
UE 27	9.485,42	79,4	11.228,25	80,5	18,4
Germania	3.213,28	26,9	3.647,75	26,2	13,5
Francia	1.944,27	16,3	2.257,52	16,2	16,1
Belgio	1.477,23	12,4	1.790,48	12,8	21,2
Paesi Bassi	641,70	5,4	902,62	6,5	40,7
Asia	709,35	5,9	759,51	5,4	7,1
America	491,91	4,1	667,13	4,8	35,6
Italia	488,02	4,1	609,76	4,4	24,9
Regno Unito	495,02	4,1	438,76	3,2	-11,4
Polonia	304,02	2,5	361,89	2,6	19

Fonte: STATEC



Corporate

- Siège social
- Création de sociétés au Luxembourg (Commerciale, SOPARFI, Titrisation)
- Création de sociétés à l'étranger
- Fusion et Acquisition
- Administration de sociétés
- Dépositaire d'actions au porteur
- Gestion et assistance dans le suivi AML/KYC

Comptabilité / Fiscalité

- Préparation et établissement des comptes annuels (bilan, compte de résultat, et documents annexes), comptes consolidés situations comptables périodiques et comptes prévisionnels
- Dépôts au registre du commerce
- Conseils sur les taxes
- Gestion des ressources humaines
- Optimisation fiscale
- Etablissement des déclarations fiscales

Family Office

- Faciliter la gestion de votre patrimoine et superviser en toute objectivité vos interlocuteurs.
- Ouverture de comptes bancaires
- Demande d'un numéro de TVA
- Demande d'une autorisation d'établissement
- Assistance à la demande d'aides gouvernementales
- Intercorp a tissé un réseau de partenaires étrangers, experts-comptables ou avocats qui partagent notre philosophie et notre éthique afin de répondre au mieux à vos attentes

Notre Société a été constituée en date du 11 décembre 1972 - une expérience professionnelle de 50 ans sur la place financière du Grand-Duché de Luxembourg dans les domaines suivantes - corporate services, gestion et administration d'entreprises, comptabilité, fiscalité, secrétariat social et toutes prestations de services connexes. Nous avons obtenu le statut d'un professionnel du secteur financier (PSF) au Grand-Duché de Luxembourg (autorisation gouvernementale). Notre institution est contrôlée par la Commission de Surveillance du Secteur Financier (CSSF).



51, rue de Strasbourg, L-2561 Luxembourg (2ième étage)

Phone : +352 47 18 17 1

Fax +352 47 53 54

reception@intercorp.lu

Import Lussemburgo – Principali Paesi Fornitori

dati in milioni di euro*

Paese	Valore 2020	Quote relative in %	Valore 2021	Quote relative in %	Variazione % del valore 2020/2021
UE 27	16.355,02	89,4	19.540,85	89,8	19,5
Belgio	6.223,85	34	7.227,62	33,2	16,1
Germania	5.027,42	27,5	5.900,57	27,1	17,4
Francia	2.005,31	11	2.856,17	13,1	42,4
Paesi Bassi	999,16	5,5	1.312,29	6	31,3
Asia	772,95	4,2	855,27	3,9	10,6
America	585,7	3,2	736,44	3,4	25,7
Stati Uniti	474,45	2,6	610,97	2,8	28,8
Italia	479,14	2,6	594,08	2,7	24
Spagna	416,26	2,3	232,72	1,1	-44,1

FONTE : STATEC

Analizzando le esportazioni per prodotto, come nel 2020, la categoria merceologica che si riconferma essere maggiormente esportata è quella degli articoli manifatturieri in metallo comune, con il 23,4% del totale. Seguono poi macchinari e attrezzature (18,2%) ed altri articoli manifatturieri (15,5%).

Per quanto riguarda le importazioni, macchine e attrezzature rappresentano la percentuale maggiore, con il 16,5% del totale, seguiti da materiali da trasporto (16%) e prodotti chimici (12,9%).

Interscambio Lussemburgo-Italia

I dati riguardanti gli scambi commerciali tra il Granducato e l'Italia, nell'anno 2021, mostrano un aumento sia delle esportazioni che delle importazioni.

Interscambio Lussemburgo-Italia dati in milioni di euro*

	2020	2021
Export	488,8	609,8
Import	483,7	594,1

* Dati giugno 2022

Dall'analisi della composizione merceologica, i beni maggiormente esportati dal Granducato verso l'Italia sono: macchinari e apparecchi elettronici (32,2%), metalli comuni e prodotti affini (23,7%), e materie plastiche e gomma (16,6%).

Relativamente alle importazioni del Lussemburgo dall'Italia, il settore dei macchinari e delle attrezzature si riconferma al primo posto (20,7%), seguito dai prodotti alimentari industriali (10,2%), e da materie plastiche e gomma (9,9%).

FONTE: STATEC

Evoluzione della piazza finanziaria del Lussemburgo

Il Lussemburgo è la prima piazza finanziaria dell'Eurozona e la seconda al mondo dopo gli Stati Uniti per i fondi d'investimento.

Con un'economia largamente dipendente dalle esportazioni e con il 93,75% delle banche di origine straniera, il Lussemburgo e il suo settore finanziario sono chiaramente influenzati dall'andamento della situazione internazionale.

Il numero delle banche nel mese di agosto 2022 ammonta a 122. Per quanto riguarda la distribuzione geografica delle banche, continuano a primeggiare, come numero, le banche tedesche con 22 unità. Seguono 14 banche cinesi e 14 banche francesi, 13 svizzere, 8 banche lussemburghesi, 6 banche giapponesi, 5 banche italiane e 5 americane, 4 banche spagnole e 4 svedesi, 3 del Regno Unito e 3 del Belgio.

Nel mese di marzo 2022, secondo la Commission de Surveillance du Secteur Financier (CSSF), la somma dei bilanci aggregati delle banche aumenta a 971.817 milioni di euro rispetto agli 863.368 milioni di euro del mese di dicembre 2020. Nel mese di giugno 2022, l'impiego generato dalle banche è leggermente diminuito (26.062 unità) rispetto al mese di marzo dell'anno precedente (26.145 unità).

I punti di forza del settore finanziario sono rappresentati dal mercato interbancario, dal private banking, dall'amministrazione e dalla distribuzione di OPC (Organismes de Placement Collectif).

Al 31 luglio 2022 le OPC registrate sono state 3.422 mentre il patrimonio netto dei fondi d'investimento e delle OPC è stato pari a 5.379,049 miliardi di euro contro i 5.487,53 miliardi di euro del 2021.

FONTE: STATEC;
Commission de Surveillance du Secteur Financier;
ABBL Statistics

Assurance-vie

et solutions patrimoniales

CNP Luxembourg propose une gamme de contrats d'assurance vie et de capitalisation haut de gamme pour personnes physiques et personnes morales.



CNP LUXEMBOURG

1A Rue Pierre d'Aspelt L-1142 Luxembourg
contact@cnpluxembourg.lu / +352 279 562 01

FOCUS: Conoscere Lussemburgo

Guida pratica per vivere a Lussemburgo

Trasferirsi nel Granducato

La ridotta dimensione del Lussemburgo rende agevole il contatto con le autorità e il disbrigo delle pratiche amministrative. Inoltre, in prospettiva di una maggiore semplificazione amministrativa, è stato creato uno sportello per i cittadini, il *Bierger-Center*, dove è possibile reperire le informazioni ed effettuare le formalità amministrative necessarie.

Le condizioni di entrata e di soggiorno differiscono a seconda che si provenga dagli Stati membri dell'Unione Europea (UE), dallo Spazio Economico Europeo (SEE), dalla Svizzera, o da un Paese terzo.

I cittadini dei Paesi membri dell'UE, dello SEE e della Svizzera entrano sul territorio lussemburghese con la semplice esibizione della carta d'identità nazionale o del passaporto in corso di validità.

Qualora si intenda risiedere a Lussemburgo per un periodo superiore a 3 mesi, è necessario registrarsi presso il comune di residenza per ottenere l'autorizzazione di soggiorno, che ha una validità di 5 anni ed è rinnovabile per ulteriori 10 anni.

Coloro che, invece, provengono da Paesi terzi devono essere in possesso di un titolo di viaggio valido e del visto rilasciato dalle autorità competenti. È inoltre obbligatorio dichiarare presso il comune di residenza, entro 3 giorni, il proprio arrivo nel Granducato.

Tutti gli stranieri devono fare domanda della *carte de séjour*. Queste regole possono essere eccezionalmente superate nel caso in cui il lavoratore straniero sia alle dipendenze di una ditta straniera e venga trasferito dalla stessa in Lussemburgo per l'effettuazione di lavori di durata temporanea o non superiore ad 1 anno.

Il sistema sanitario

Sul territorio lussemburghese vi è una grande densità di infrastrutture mediche. Il più grande nella città di Lussemburgo è il *Centre Hospitalier de Luxembourg* (CHL), un centro diagnostico per la cura, il ricovero, la ricerca e l'insegnamento, dotato di apparecchiature all'avanguardia.

In materia di soccorso d'emergenza, il Lussemburgo può contare sull'efficacia dei servizi di ambulanza di *Luxembourg Air Rescue*, una struttura specializzata nell'ambito del soccorso aereo e del rimpatrio sanitario, disponibile 365 giorni all'anno al fine di salvare vite umane e preservare la salute delle persone.

Tutte le persone che lavorano nel Granducato sono automaticamente assicurate alla *Caisse Nationale de Santé* (CNS). Le consultazioni specialistiche e dentistiche possono avvenire direttamente senza dover passare preventivamente presso il medico di base.

Tutti i medici del Paese sono convenzionati con la CNS e sono tenuti ad applicare le tariffe convenzionali a coloro che sono in possesso di una carta europea di assicurazione sulla malattia o di un attestato equivalente. Gli onorari vengono normalmente anticipati dai pazienti al medico e poi rimborsati presentando la fattura alla stessa CNS.

L'indennità di maternità è versata durante il periodo di congedo che, di regola, comprende le otto settimane prima e le dodici successive al parto. Tuttavia, questo periodo può essere prolungato a venti settimane in caso di parto prematuro o di nascita multipla, così come per le madri che allattano.

Il periodo di congedo di maternità può essere paragonabile ad un periodo di lavoro effettivo e dà pertanto diritto a dei giorni di ferie.

Istruzione

Il Granducato garantisce l'istruzione rendendola obbligatoria a partire dall'età di 4 anni. Il percorso scolastico inferiore comprende 2 anni di educazione prescolare, 6 anni di studi primari e un numero variabile, da 3 a 7 anni, di studi secondari. L'educazione prescolare precoce, a partire dall'età di 3 anni, è facoltativa.

Le principali discipline di insegnamento della scuola primaria sono: tedesco, francese, lussemburghese, matematica, geografia, storia, introduzione alla scienza, scienze naturali, tecnologie informatiche, educazione artistica e musicale, educazione fisica ed educazione civica e religiosa. L'istruzione secondaria si articola in: istruzione secondaria e istruzione secondaria tecnica. La finalità dell'istruzione secondaria è la preparazione ai corsi universitari e si articola in sette anni suddivisi in tre cicli: ciclo inferiore (classi 7, 6 e 5), ciclo polivalente superiore (classi 4 e 3) e ciclo superiore di specializzazione (classi 2 e 1). L'istruzione secondaria tecnica prepara alla vita professionale, assicurando agli alunni una formazione generale, sociale e tecnica, ma prepara anche agli studi universitari.

Oltre al sistema d'insegnamento pubblico, sono presenti numerose scuole private. Tra queste, vi sono: quattro scuole cattoliche e diverse scuole internazionali. La più frequentata dagli studenti delle varie nazionalità presenti

Al vostro fianco.
Per fare impresa
insieme.

Dal 1856, BIL vi aiuta a incrementare
il vostro patrimonio, offrendo una serie di
soluzioni di finanziamento su misura.

Credito lombard
Credito immobiliare
Corporate finance

Conosciamoci meglio: contact.wealthmanagement@bil.com
www.bil.com/wealthmanagement

Ogni investimento può presentare un rischio di perdita del
capitale. Qualsiasi concessione di prestiti è subordinata
all'accettazione della pratica da parte della banca.
Attenzione, prendere in prestito denaro costa denaro.

BIL
1856

BANQUE
INTERNATIONALE
À LUXEMBOURG

WEALTH MANAGEMENT

in città è la Scuola Europea, dove gli insegnamenti sono proposti nelle lingue degli Stati facenti parte dell'Unione Europea. *La Saint George's International School* accoglie studenti di tutte le nazionalità dai 2 agli 11 anni. *L'Ecole Maternelle et l'Ecole Primaire Française du Luxembourg* offrono insegnamenti in lingua francese a partire dall'età di tre anni.

L'Université du Luxembourg, creata nel 2003, si compone attualmente di tre facoltà: la facoltà di Scienze, delle Tecnologie e di Medicina, la facoltà di Diritto, Economia e Finanza e la facoltà di Scienze Umane, Scienze dell'Educazione e Scienze Sociali.

L'Università cerca di attirare studenti da tutto il mondo. A tal fine, ha avviato collaborazioni con prestigiose università europee e mondiali che permettono agli studenti di organizzare il proprio piano di studi tra Lussemburgo e l'estero.

Diverse sono le possibilità di formazione che il *Life Long Learning* offre agli adulti. Le offerte partono dall'*Université du Luxembourg*, dalle *Chambres professionnelles (Chambre de Commerce, Chambre des Métiers, Chambre des Salariés)*, dai centri di ricerca (*LIST, Luxembourg Institute of Science and Technology, LIH, Luxembourg Institute of Health* e *LISER, Luxembourg Institute of Socio-Economic Research*).

Molto importante, considerando la particolarità della realtà lussemburghese, è la conoscenza delle lingue; oltre a diversi centri linguistici privati è presente l'*Institut National des Langues (INL)* che propone corsi per l'apprendimento di otto lingue, tra le quali le tre ufficiali del Paese.

Il turismo a Lussemburgo

Nonostante le sue dimensioni ridotte, il Granducato di Lussemburgo offre una grande diversità di paesaggi e attrazioni turistiche. Incantevole è la Valle della Mosella, che occupa la parte orientale del Granducato di Lussemburgo e la cui tipicità consiste negli assolati versanti coltivati a vigneti. Si tratta di 1.237 ettari di vigne che si estendono per una quarantina di km circa, da Schengen a Wasserbillig. Celebre, in particolare, la

Route du Vin, che permette ai visitatori di immergersi in una tradizione vecchia di 2.000 anni. Nel Nord-Est del Paese si trova la regione naturale denominata "Piccola Svizzera", caratterizzata da una folta vegetazione che assume colori diversi con il cambiare delle stagioni. La regione delle Ardenne lussemburghesi è, invece, una zona ricca di laghi, parchi naturali e castelli storici. Nel Granducato sono presenti attualmente 76 castelli medievali, tra questi, vanno ricordati i castelli di Bourscheid, Beaufort, Vianden, Clervaux e Larochette, aperti al pubblico. Visitabili sono anche le rovine che si trovano a Dudelange, Esch-sur-Sûre, Hesperange, Koerich, Pettingen/Mersch e Useldange.

Dal 1° marzo 2020, tutti i trasporti pubblici sono gratis in Lussemburgo.

Lo sport

Varia è l'offerta del Lussemburgo per coloro che vogliono fare attività sportiva, sia all'aria aperta che nelle sue numerose strutture dedicate.

Una delle strutture sportive più equipaggiate del Paese è il centro nazionale sportivo e culturale d'Coque, noto soprattutto per le sue 6 piscine, delle quali 2 olimpioniche e una per le immersioni. Il centro è situato a Kirchberg, il quartiere dove hanno sede le Istituzioni Europee nonché la Philharmonie de Luxembourg e Kinopolis, una delle più grandi multisale.

Tutte le città del Lussemburgo sono dotate, inoltre, di ottime strutture per praticare calcio, tennis ed equitazione.

Gli amanti del ciclismo trovano a Lussemburgo itinerari di grande fascino grazie anche alle piste ciclabili che si snodano per 900 km.

La varietà del territorio consente di praticare molteplici sport: canottaggio, kayak, immersioni, nuoto, pesca, scalata, sci di fondo e altri. È possibile, anche, praticare immersioni nel lago della Haute Sûre.

Va menzionata, inoltre, la stazione termale di Mondorf-les-Bains immersa in un magnifico parco di 50 ettari.



Grecale
L'Exceptionnel au quotidien

DÉCOUVREZ LA MASERATI GRECALE TROFEO.

LE GRECALE LE PLUS RAPIDE AVEC UN MOTEUR DE 530 CH
ET UNE VITESSE DE POINTE DE 285 KM/H.

GARAGE INTINI S.A.
8 B route de Longwy L-8080 Bertrange-Luxembourg
(+352) 45 00 47-1
www.intini.lu



Maserati

GARAGE INTINI S.A.

Grecale Trofeo. (530 ch/390Kw). Emissions de CO₂ en cycle mixte (g/km) 254; Consommation de carburant en cycle mixte (l/100km) 11.2.

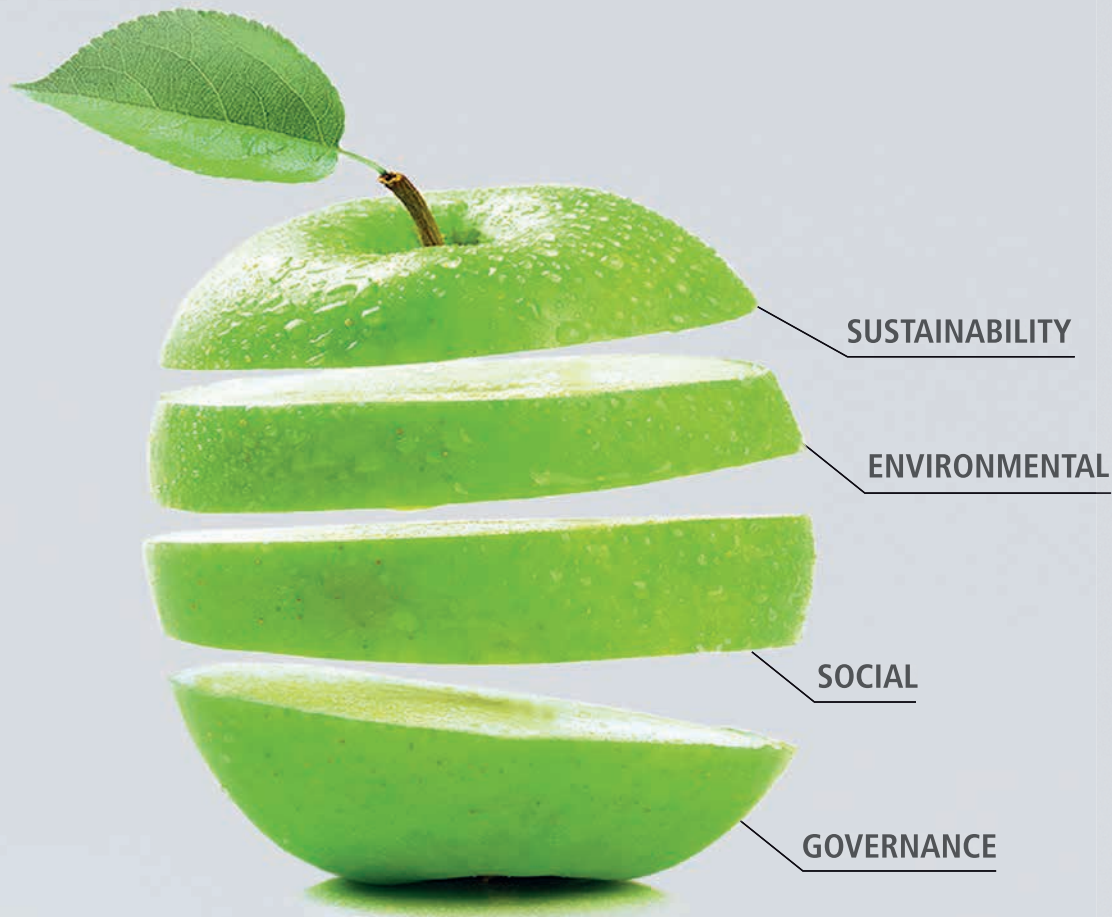

INVESTING FOR A SUSTAINABLE FUTURE

Eurizon is a leading European asset manager **with a widespread international presence**. Eurizon is the **first asset management company in Italy to launch ethical products**, in 1996, and it is constantly committed to developing innovative investment strategies, that integrate sustainability risks in its managed products.

Eurizon offers a diversified range of products across asset classes, with over 180 funds*, that, among other features, promote environmental, social or governance themes, or have sustainable investment goals as per articles 8 and 9 of the new SFDR Regulation, with around 103 billion euros in assets under management*.

* Internal elaboration, data as of 30th June 2022.

Company of **INTESA**  **SANPAOLO**

 **EURIZON**
ASSET MANAGEMENT

www.eurizoncapital.com

This document is a translation from the same document in Italian language. The Italian version is to be considered the official one. The document is addressed only to identified clients and is also not intended for persons in jurisdictions where the public offering of financial products or the promotion and placement of investment services and activities is not authorized or to whom it is illegal to make such an offer or promotion.

This is a marketing communication. Before making any investment decision and making an informed choice on the opportunity of investing, please read carefully the Key Investor Information Document (KIID), the Prospectus, the Fund Management Rules, and the subscription form. These documents describe the rights of investors, the nature of this Fund, the costs and risks it implies, and are available free of charge from the Internet website www.eurizoncapital.com as well as from distributors. The documents are available in paper format as well from the Fund's Asset Management company, on request. KIIDs are available in the official language of the country in which they are marketed. With respect to Luxembourg funds, the Prospectus is available in Italian and English. The AM company may decide to end the provisions adopted for the marketing of its undertakings for collective investment as per Art. 93a of Directive 2009/65/EC, and Art. 32a of Directive 2011/61/EU.



**CAMERA DI COMMERCIO
ITALO-LUSSEMBURGHESI**

Comité de Patronage et Support Supérieur
Comité de Patronage et Support

Comité de Patronage et Support Supérieur

Comité de Patronage et Support

A-B

A

◆ ALLFUNDS BANK SAU, LUXEMBOURG BRANCH

30, Boulevard Royal - L-2449 LUXEMBOURG
Tél : (+352) 27 480 100 - Fax : (+352) 26 480 941

M. Ugo SANSONE, General Manager / Regional Manager Benelux

Banque/Plateforme de distribution de fonds



Ugo SANSONE
General Manager /
Regional Manager Benelux

◆ ARENDT & MEDERNACH S.A.

41A, avenue J. F. Kennedy - L-2082 LUXEMBOURG
Tél : (+352) 40 78 78 9435 - Fax : (+352) 40 78 04 657
Tél : (+352) 40 78 78 3843 - Fax : (+352) 40 78 04 927

M^e Thierry LESAGE, Avocat Associé
M^e Gilles DUSEMON, Avocat Associé
Cabinet d'Avocats



Thierry LESAGE
Avocat Associé



Gilles DUSEMON
Avocat Associé

◆ ATOZ TAX ADVISERS

Aerogolf Center - 1B, Heienhaff - L-1736 SENNINGERBERG
Tél : (+352) 26 94 01 - Fax : (+352) 26 94 03 00

M. Olivier REMACLE, Partner - International & Corporate Tax
Conseil fiscal et juridique



Olivier REMACLE
Partner

B

◆ BÂLOISE VIE LUXEMBOURG S.A.

8, rue du Château d'Eau - L-3364 LEUDELANGE
Tél : (+352) 290 190 1
www.baloise-life.com

M^{me} Giulia RISSO, Director Private Insurance Italy
M. Ciro GARGIULO, Asset Management
Assurance-vie



Giulia RISSO
Director Private
Insurance Italy



Ciro GARGIULO
Asset Management

◆ BANCA POPOLARE DI SONDRIO

24, Lungo Mallero Cadorna - I-23100 SONDRIO
Tél : (+39) 03 42 52 87 83/607 - Fax : (+39) 03 42 52 84 90
E-mail : businessclass@popso.it
www.popso.it

M. Mario ERBA, Vice-Directeur Général
Banque

◆ **BANQUE DE LUXEMBOURG**

Membre du Comité de Patronage et Support Supérieur

14, boulevard Royal - L-2449 LUXEMBOURG
Tél : (+352) 49 92 41 - Fax : (+352) 47 26 65

M. Antonio CALVISI, Membre du Comité de Direction, en retraite
Banque



Antonio CALVISI
Membre du Comité de Direction, en retraite

◆ **BANQUE HAVILLAND S.A.**

35A, Avenue J.F. Kennedy - L-1855 LUXEMBOURG
Tél : (+352) 46 57 57-1 - Fax : (+352) 47 01 70

M. Massimoluca MATTIOLI, Group Head Institutional Banking
M. Gianfranco BARP, Head of Fund Regulation & Governance
Institutional Banking - Fund Regulation & Governance

Banque



Massimoluca MATTIOLI
Group Head Institutional Banking



Gianfranco BARP
Head of Fund Regulation & Governance, Institutional Banking - Fund Regulation & Governance

◆ **BANQUE INTERNATIONALE À LUXEMBOURG S.A**

69, route d'Esch - L-2953 LUXEMBOURG
Tél : (+352) 45 90 62 29

M^{me} Emilie HOEL, Directeur Wealth Management
M^{me} Sandrine POMPIDOU, Head of Business Development et Wealth Planning
M. Francesco BRUNO, Senior Business Development Manager

Banque



Emilie HOEL
Directeur Wealth Management



Sandrine POMPIDOU
Head of Business Development et Wealth Planning



Francesco BRUNO
Senior Business Development Manager

◆ **BG FUND MANAGEMENT LUXEMBOURG S.A.**

Membre du Comité de Patronage et Support Supérieur

14, Allée Marconi - L-2120 LUXEMBOURG
Tél : (+352) 28 12 65 00 - Fax : (+352) 28 12 65 01

M^{me} Marylène ALIX, General Manager

Société Financière



Marylène ALIX
General Manager

◆ **BGL BNP Paribas S.A.**

50, avenue J.F. Kennedy - L-2951 LUXEMBOURG
Tél : (+352) 42 42-1
www.bgl.lu

M^{me} Béatrice BELORGEY, CEO
M^{me} Caroline SCHMITZ, Head of Sponsoring & Coordination
M. Benoît NEVOUET, Head of Transaction Banking

Banque

◆ BONN & SCHMITT AVOCATS

148, avenue de la Faïencerie - L-1511 LUXEMBOURG
Tél : (+352) 27 855 - Fax : (+352) 27 855 855

M^e Alex SCHMITT, Senior Partner
M^e Gabriel BLESER, Managing Partner

Étude d'avocats



Alex SCHMITT
Senior Partner



Gabriel BLESER
Managing Partner

◆ BPER BANK LUXEMBOURG S.A.

Membre du Comité de Patronage et Support Supérieur

30, boulevard Royal - L-2449 LUXEMBOURG
B.P. 215 - L-2012 LUXEMBOURG
Tél : (+352) 22 24 30-1 - Fax : (+352) 47 48 87

M. Paolo ZANNI, Directeur Général
Banque



Paolo ZANNI
Directeur Général

C

◆ CNH INDUSTRIAL FINANCE EUROPE S.A.

291, route d'Arlon L-1150 LUXEMBOURG
Tél : (+352) 26 73 21-1 - Fax : (+352) 26 73 21 80

M. Marco ALDRIGHETTI, Directeur
Société Financière

◆ CNP LUXEMBOURG

1a, rue Pierre D'Aspelt - L-1142 LUXEMBOURG
Tél : (+352) 27 95 62 08

M. Antonio VALENTE, Directeur Commercial - Chief Distribution Officer
M. Jean-Mary CASTILLON, Directeur Général

Private Insurance



Antonio VALENTE
Directeur Commercial
Chief Distribution Officer



Jean-Mary CASTILLON
Directeur Général

D

◆ DELFIN S.A.R.L.

Membre du Comité de Patronage et Support Supérieur

7, rue de la Chapelle - L-1325 LUXEMBOURG
Tél : (+352) 26 26 16 23 - Fax : (+352) 26 26 16 36

M. Romolo BARDIN, Director
 Holding financière

◆ **DELOITTE LUXEMBOURG**

20, boulevard de Kockelscheuer - B.P. 1173 - L-1011 LUXEMBOURG
Tél : (+352) 45 145-1 - Fax : (+352) 45 14 52 401

M. Marco CROSETTO, Partner Audit,
Réviseur d'Entreprises Agréé

M. Olivier LEFEVRE, Partner Audit,
Réviseur d'Entreprises Agréé

Audit, Consulting, Tax



Marco CROSETTO
Partner Audit



Olivier LEFEVRE
Partner Audit

◆ **DEUTSCHE BANK LUXEMBOURG S.A.**

Membre du Comité de Patronage et Support Supérieur

2, Boulevard Konrad Adenauer - L-1115 LUXEMBOURG
Tél : (+352) 42 12 23 730

M. Luca DERLIN, Head of IPB Luxembourg

M. Gianluca GIANNINI, Head of Italian Desk Luxembourg

Banque



Luca DERLIN
Head of IPB Luxembourg



Gianluca GIANNINI
Head of Italian Desk
Luxembourg

E

◆ **EFG BANK (LUXEMBOURG) S.A.**

Membre du Comité de Patronage et Support Supérieur

56, Grand-Rue - B.P. 385 - L-2013 LUXEMBOURG
Tél : (+352) 26 45 51 - Fax : (+352) 26 45 54 00

M. Carlo SANTOIEMMA, Senior Vice President

Banque

◆ **ERSEL GESTION INTERNATIONALE S.A.**

17, rue Jean de l'Aveugle - L-1148 LUXEMBOURG
Tél : (+352) 27 47 88 20 - Fax : (+352) 27 47 88 21

M. Henri NINOVE, Director

M. Andrea SAURA, General Manager

Fund and individual portfolio management

◆ **EURIZON CAPITAL S.A.**

Membre du Comité de Patronage et Support Supérieur

28, Boulevard de Kockelscheuer - L-1821 LUXEMBOURG
Tél : (+352) 49 49 30-1 - Fax : (+352) 49 49 30 349

M. Marco BUS, Managing Director

M. Jérôme DEBERTOLIS, Co-General Manager

M. Gianluca ROSSI, Conducting Officer

Asset Management - Banking



Marco BUS
Managing Director



Jérôme DEBERTOLIS
Co-General Manager

◆ EUROMOBILIARE ASSET MANAGEMENT SGR S.P.A.

Luxembourg Branch

10-12, Avenue Pasteur - L-2310 LUXEMBOURG
Tél : (+352) 20 60 03 99

M. Lorenzo MODESTINI, Branch Manager
Asset Management



Lorenzo MODESTINI
Branch Manager

◆ EY

35 E, Avenue J.F. Kennedy - L-1855 LUXEMBOURG
B.P. 780 - L-2017 LUXEMBOURG
Tél : (+352) 42.124-1 - Fax : (+352) 42.124.55.55
www.ey.com/en_lu

M. Olivier COEKELBERGS, Country Managing Partner
M. Bruno DI BARTOLOMEO, Assurance Partner & Italian Desk Leader
M. Marcello BELFIORE, Assurance Partner
Audit, Fiscalité, Conseil et Transactions



Olivier COEKELBERGS
Country Managing Partner



Bruno DI BARTOLOMEO
Assurance Partner & Italian Desk Leader



Marcello BELFIORE
Assurance Partner

F

◆ FAFRA HOLDING S.A.

Membre du Comité de Patronage et Support Supérieur

45, boulevard G.-D. Charlotte - L-1331 LUXEMBOURG
Tél : (+352) 45 50 83-1 - Fax : (+352) 44 80 76

M^{me} Francesca COSTANTINI, Vice-Président
Société Holding et Commerciale



Francesca COSTANTINI
Vice-Président

◆ FARAD INVESTMENT MANAGEMENT

11-17, Rue Beaumont - L-1219 LUXEMBOURG
Tél : (+352) 26 20 22 81 - Fax : (+352) 26 73 89 23
www.farad-im.com

M. Marco CALDANA, Chairman
M. Daniel CAPOCCI, CEO
Services financiers et d'assurance



Marco CALDANA
Chairman



Daniel CAPOCCI
CEO

◆ FERRERO INTERNATIONAL S.A.

Membre du Comité de Patronage et Support Supérieur

16, Route de Trèves - L-2633 SENNINGERBERG - LUXEMBOURG
Tél : (+352) 34 97 11-1

M. Angelo FERRARI, Personnel Administration & HR Special Projects
Industrie Alimentaire

◆ **FIDEURAM BANK (LUXEMBOURG) S.A.**
Membre du Comité de Patronage et Support Supérieur

9-11, Rue Goethe - L-1637 LUXEMBOURG
Tél : (+352) 46 90 90-1 - Fax : (+352) 46 86 30

M. Emilio CARUGATI, General Manager
Banque



Emilio CARUGATI
General Manager

G

◆ **GATTI PAVESI BIANCHI LUDOVICI**

Piazza Borromeo, 8 - I-20123 MILANO - ITALIE
Tél : (+39) 02 85 97 51 - Fax : (+39) 02 80 94 47

M. Paolo LUDOVICI, Partner
M. Andrea GALLIZIOLI, Partner
Conseil fiscal



Paolo LUDOVICI
Partner



Andrea GALLIZIOLI
Partner

◆ **GCL INTERNATIONAL Sàrl**

Rue du Commerce (Technoport, Plant 2b) - L-3895 FOETZ
Tél : (+352) 691 58 95 73

M. Piero CAVIGLIASSO, Director
Production de capsules pour vin, spiritueux, huile, eau et boissons



Piero CAVIGLIASSO
Director

◆ **GENERALI INVESTMENTS LUXEMBOURG S.A.**

4, rue Jean Monnet - L-2180 LUXEMBOURG
Tél : (+352) 28 37 37 28

M. Mattia SCABENI, CEO
Secteur financier



Mattia SCABENI
CEO

◆ **GIANNI & ORIGONI**

Piazza Belgioioso, 2 - I-20121 MILANO
Tél : (+39) 02 76 37 41 - Fax : (+39) 02 76 00 96 28

Avv. Emanuele GRIPPO, Avvocato
Avv. Raffaele SANSONE, Avvocato
Cabinet d'avocats



Emanuele GRIPPO
Avvocato



Raffaele SANSONE
Avvocato

◆ GULLIVER LUXEMBOURG SARL

15, rue Edward Steichen - L-2540 LUXEMBOURG
Tél : (+352) 691 40 41 13
www.gullivernet.lu

M^{me} Viktorija JANDRECIC, CEO
M. Danilo D'AVERSA, General Manager
Software House

H

◆ HOUSE OF TRAINING

7, rue Alcide de Gasperi - BP 490 - L-2014 LUXEMBOURG
Tél : (+352) 46 50 16 1
E-mail : customer@houseoftraining.lu

M^{me} Muriel MORBÉ, CEO House of Training et Directrice Formation Chambre de Commerce
Formation professionnelle continue



Muriel MORBÉ
CEO House of Training
et Directrice Formation
Chambre de Commerce

I

◆ INTESA SANPAOLO BANK LUXEMBOURG S.A. *Membre du Comité de Patronage et Support Supérieur*

28, boulevard de Kockelscheuer - L-1821 LUXEMBOURG
Tél : (+352) 46 14 11 1 - Fax : (+352) 22 37 55

M. Massimo TORCHIANA, Administrateur Délégué & CEO
Banque



Massimo TORCHIANA
Administrateur Délégué & CEO

◆ IQ-EQ LUXEMBOURG

412F, Route d'Esch - L-1471 LUXEMBOURG
Tél : (+352) 466 111 21 85
www.iqq.com

M. Laurent ERNENS, HR Director
M^{me} Petra MAJOR, Head of Recruitment
M. Riccardo ZORZETTO, Client Relationship
Director, Head of Private Equity
Finance



Laurent ERNENS
HR Director



Petra MAJOR
Head of Recruitment



Riccardo ZORZETTO
Client Relationship Director
Head of Private Equity

L

◆ **LUXAIR S.A.**

25, rue Gabriel Lippmann - L-5365 MUNSBACH
Tél : (+352) 24 56-1
E-mail : communication@luxairgroup.lu

M. Gilles FEITH, CEO
M. Thomas FISCHER, Directeur Commercial Airline
Transport Aérien



Gilles FEITH
CEO



Thomas FISCHER
Directeur Commercial Airline

M

◆ **MEDIOBANCA INTERNATIONAL (Luxembourg) S.A.**

Membre du Comité de Patronage et Support Supérieur

4, Boulevard Joseph II - L-1840 LUXEMBOURG
Tél : (+352) 26 73 031 - Fax : (+352) 26 73 03 12

M. Alessandro RAGNI, CEO & Managing Director
Banque



Alessandro RAGNI
CEO & Managing Director

◆ **MEDIOBANCA MANAGEMENT COMPANY S.A.**

2, boulevard de la Foire - L-1528 LUXEMBOURG
Tél : (+352) 27 02 99 21 - Fax : (+352) 27 02 99 51

M. Fabio VENTOLA, CEO
Finance



Fabio VENTOLA
CEO

◆ **MONDIALFOOD S.A.**

105, Z.A.E. Wolser A - L-3225 BETTEMBOURG
Tél : (+352) 51 58 36-1 - Fax : (+352) 51 98 62

M. Massimo SALCICCIA, Administrateur Délégué
Distribution Rana, Galbani (Foodservice), Danesi, Balocco, Pasta Liguori, De Carlo, Agromonte, Vergani



Massimo SALCICCIA
Administrateur Délégué

N

◆ **NET SERVICE LUX SARL**

65, Boulevard de la Petrusse - L-2320 LUXEMBOURG
Tél : (+352) 661 774 433

M. Cristiano MORGANTI, Director
M^{me} Elisa INGALLO, Administration
M^{me} Elisabetta GRILLINI, Responsable Administrative
It consulting

O

◆ **OVER THE RAINBOW ASBL - INTERNATIONAL SCHOOL**

7, Val Ste Croix - L-1371 LUXEMBOURG
Tél : (+352) 26 09 45 42

M. Bruno AGOSTINI, Président

International School



Bruno AGOSTINI
Président

P

◆ **PRICEWATERHOUSECOOPERS,
SOCIÉTÉ COOPÉRATIVE**

2, Rue Gerhard Mercator - B.P. 1443 - L-1014 LUXEMBOURG
Tél : (+352) 49 48 48-1 - Fax : (+352) 49 48 48-29 00

M^{me} Murielle FILIPUCCI, Partner

Société de révision d'entreprise, conseil fiscal, conseil d'entreprise



Murielle FILIPUCCI
Partner

Q

◆ **QUADRIVIO GROUP SARL**

11-13, Boulevard de la Foire - L-1528 LUXEMBOURG
www.quadriviogroup.com
E-mail : info@quadriviogroup.com

M. Alessandro BINELLO, Group CEO

M. Walter RICCIOTTI, CEO

Private Equity



Alessandro BINELLO
Group CEO



Walter RICCIOTTI
CEO

S

◆ **SATISPAY EUROPE S.A.**

53, Boulevard Royal - L-2449 LUXEMBOURG
www.satispay.com

M. Samuele PINTA, CEO

M. Andrea PRENCIPE, Chairman

Services financiers

◆ SOCIÉTÉ DE LA BOURSE DE LUXEMBOURG S.A.

35A, Boulevard Joseph II - L-1840 LUXEMBOURG
B.P. 165 - L-2011 LUXEMBOURG
Tél : (+352) 47 79 36-1 - Fax : (+352) 47 79 36-275

M^{me} Julie BECKER, CEO
M^{me} Chiara CAPRIOLI, Senior Business Development Manager
Bourse de valeurs mobilières



Julie BECKER
CEO



Chiara CAPRIOLI
Senior Business Development Manager

T

◆ TRIGATTI MARBRERIE S.à.r.l.

3, rue N. Bové - L-1253 LUXEMBOURG
Tél : (+352) 44 63 51 - Fax : (+352) 44 63 49

M. Armand TRIGATTI, Administrateur - Directeur
M^{lle} Sandra TRIGATTI, Gérante
Marbres, façades, granits



Armand TRIGATTI
Administrateur - Directeur



Sandra TRIGATTI
Gérante

U

◆ UNICREDIT INTERNATIONAL BANK (LUXEMBOURG) S.A.

8-10, Rue Jean Monnet - L-2180 LUXEMBOURG
Tél : (+352) 22 08 42-1
www.unicreditint.lu

M. Luigi COLAVOLPE, General Manager- Head of Wealth Management, CFO
Banque



Luigi COLAVOLPE
General Manager- Head of Wealth Management, CFO

V

◆ VISTRA (LUXEMBOURG) SARL

16, rue Eugène Ruppert - L-2453 LUXEMBOURG
Tél : (+352) 42 22 291 - Fax : (+352) 42 64 43

M. Andrea Giuseppe MANOLI, Senior Manager
M. Antonino BORGESANO, Conducting Officer (AIFM) - Risk Manager
M^{me} Laura SMALDONE, Senior Corporate Counsel
Trust, Fiduciary, Fund & Corporate Services



Andrea Giuseppe MANOLI
Senior Manager



Antonino BORGESANO
Conducting Officer (AIFM) - Risk Manager



Laura SMALDONE
Senior Corporate Counsel

W

◆ **WAVESTONE LUXEMBOURG S.A.**

12, rue du Château d'Eau - L-3364 LEUDELANGE
Tél : (+352) 621 321 053
www.wavestone.com

M. Alessandro ZAMBONI, Partner

M. Hugo BARTHELS-GUILLET, Head of Marketing & Communication

Consultancy



Alessandro ZAMBONI
Partner



Hugo BARTHELS-GUILLET
Head of Marketing & Communication

◆ **WRM CAPITAL ASSET MANAGEMENT SARL**

2A, rue Eugène Ruppert - L-2453 LUXEMBOURG
Tél : (+352) 24 61 88 01
www.wrmmgroup.net

M. David Edoardo CALÓ, Board Member

Finance



David Edoardo CALÓ
Board Member

Comité de Patronage

A-B

A

◆ ALFI (Association of the Luxembourg Fund Industry)

12, rue Erasme - L-1468 LUXEMBOURG
Tél : (+352) 22 30 26-1
E-mail : info@alfi.lu

M^{me} Corinne LAMESCH, Chairperson
M. Camille THOMMES, Director General
Fonds d'Investissement



Corinne LAMESCH
Chairperson



Camille THOMMES
Director General

◆ ANTONIO RUSSO PROPERTY

Via Massimo d'Azeglio, 7 I-58100 Grosseto
Tél : (+39) 348 34 16 438 - Fax : (+39) 05 64 07 16 59
www.antoniorussoproperty.com

M. Antonio RUSSO, Managing Director
Immobilier



Antonio RUSSO
Managing Director

B

◆ BANQUE RAIFFEISEN

4, rue Léon Laval - L-3372 LEUDELANGE
Tél : (+352) 24 50-1 - Fax : (+352) 22 75 41

M. Yves BIEWER, Président du Comité de Direction
M. Laurent ZAHLES, Membre du Comité de Direction
M. Massimo DE IULIIS, Private Banker expérimenté
M. Marco OTTAVINO, Gérant adjoint
Banque



Yves BIEWER
Président du Comité
de Direction



Laurent ZAHLES
Membre du Comité de
Direction

◆ BDO LUXEMBOURG

1, rue Jean Piret - L-2350 LUXEMBOURG
Tél : (+352) 45 123-234

M. Livio GAMBARDELLA, Associé

Fund administration and Corporate Services



Livio GAMBARDELLA
Associé

◆ BONN STEICHEN & PARTNERS

11, rue du Château d'Eau - L-3364 LEUDELANGE
Tél : (+352) 26 02 51

M. Fabio TREVISAN, Partner
M^{me} Carolina VASSELLI, Associate
Cabinet d'avocats



Fabio TREVISAN
Partner



Carolina VASSELLI
Associate

◆ CA INDOSUEZ WEALTH (EUROPE)

39, Allée Scheffer - L-2520 LUXEMBOURG
Tél : (+352) 24 67 25 99 - Fax : (+352) 24 67 80 80

M. Giorgio BECCACINI, Senior Wealth Manager
M. Samuel COMODI, Head of Wealth Management Italy

Banque

◆ CACEIS BANK, Luxembourg Branch

5, Allée Scheffer - L-2520 LUXEMBOURG
Tél : (+352) 47 67 51 27 - Tél : (+352) 47 67 51 65

M^{me} Francesca DE BARTOLOMEO, Head of Business Development
Luxembourg and International Desk - Head of Regional Coverage Italy
M. Danilo VITALI, Sales Executive

Banque



**Francesca
DE BARTOLOMEO**
Head of Business Development
Luxembourg and International
Desk - Head of Regional
Coverage Italy



**Danilo
VITALI**
Sales Executive

◆ CARRARO FINANCE S.A.

11, Rue Beaumont - L-1219 LUXEMBOURG
Tél : (+352) 22 97 71 92 1 - Fax : (+352) 22 97 71 97 1

M. Sergio MARUSSO, General Manager

Société Financière

◆ CASTEL DI PIETRA

Via Arco Ducale SN - I-71038 PIETRAMONTECORVINO (FG) - ITALIE
Tél : (+39) 0881 51 91 61
www.casteldipietra.it

M. Daniele BORRELLI

Restauration, mariages, événements, catering, cours de formation professionnelle

◆ CBP QUILVEST S.A.

48, rue Charles Martel - L-2134 LUXEMBOURG
Tél : (+352) 27 027 1 - Fax : (+352) 27 027 275

M. Michele AMARI, Senior Vice President

Banque



Michele AMARI
Senior Vice President

◆ CMI TECH51 LUXEMBOURG SÀRL

24-25, Zone d'Act. Économ. « le Triangle Vert » L-5691 ELLANGE
Tél : (+352) 28 12 29 240

M. Bernard MORETTO
M. Franck PASQUALINI
M. Nicolas SERIN

Maintenance industrielle

D

◆ DELTA IT S.A.

3, rue de la Libération - L-8245 MAMER
B.P. 6 - L-8201 MAMER
Tél : (+352) 26 81 43 1

M. Luigi VIVANI, Administrateur Délégué
Informatique - « Logiciel de gestion d'entreprise »



Luigi VIVANI
Administrateur Délégué

F

◆ FIDECO, FIDUCIAIRE DE L'ECONOMIE S.A.

38-40, avenue de la Faïencerie - L-1510 LUXEMBOURG
Tél : (+352) 24 69 47-1 - Fax : (+352) 24 69 47-47

M. Filippo COMPARETTO, Administrateur Délégué-Partner
M. Attilio CASCIATO, Partner

Fiduciaire

◆ FRIGERIO DESIGN GROUP SRL

Via Goito, 6/6 - I-16122 GENOVA - ITALIE
Tél : (+39) 010 839 84 85
www.frigeriodesign.it

M. Enrico FRIGERIO, Représentant légal
Société d'architecture



Enrico FRIGERIO
Représentant légal

G

◆ GARAGE INTINI S.A.

8b, route de Longwy - L-8080 BERTRANGE
Tél : (+352) 45 00 47 - Fax : (+352) 45 86 97

M. Francesco LOPERFIDO, Administrateur

Garagiste et concessionnaire MASERATI



Francesco LOPERFIDO
Administrateur

◆ GRIMALDI STUDIO LEGALE

Corso Europa, 12 - I-20122 MILANO
Tél : (+39) 02 30 30 93 30
Fax : (+39) 02 30 30 93 40

M. Francesco SCIAUDONE, Managing Partner

M. Ezio PERILLO, Of Counsel

M^{me} Giulia LOVASTE, Associate

Cabinet d'avocats



Francesco SCIAUDONE
Managing Partner



Ezio PERILLO
Of Counsel



Giulia LOVASTE
Associate

◆ GSK STOCKMANN

44, avenue J.F. Kennedy - L-1855 LUXEMBOURG
Tél : (+352) 27 18 02 00 - Fax : (+352) 27 18 02 11
www.gsk-lux.com

M. Andreas HEINZMANN, Partner

M. Valerio SCOLLO, Local Partner

Cabinet d'avocats



Andreas HEINZMANN
Partner



Valerio SCOLLO
Local Partner

H

◆ HSBC LUXEMBOURG

16, Boulevard d'Avranches - L-1160 LUXEMBOURG
B.P. 413 L-2014 LUXEMBOURG
Tél : (+352) 40 46 46 393

M. Emanuele VIGNOLI, CEO

Banking



Emanuele VIGNOLI
CEO

I

◆ IERACE | DECHMANN + PARTNERS

2, rue Léon Laval, Z.A. « Am Bann » - L-3372 LEUDELANGE
Tél : (+352) 26 64 53-1 - Fax : (+352) 26 64 53-53
www.idp.lu

M. Alain IERACE, Managing Partner

Agence de Communication

◆ INTERCORP S.A.

51, rue de Strasbourg - L-2561 LUXEMBOURG
Tél : (+352) 47 18 17 - Fax : (+352) 47 53 54
www.intercorp.lu

M. Jérôme DOMANGE, Administrateur Directeur et CFO

M^{me} Gabriele SCHNEIDER, Administrateur Directrice et CEO

Corporate services, bookkeeping, tax, payroll services



Jérôme DOMANGE
Administrateur Directeur
et CFO



Gabriele SCHNEIDER
Administrateur Directrice
et CEO

K

◆ **KIMPART SARL**

2, rue Peternelchen, Immeuble C2 - L-2370 HOWALD
 B.P. 3036 - L-1030 LUXEMBOURG
 Tél : (+352) 26 37 09 15

M. Michel GRECO, Gérant
Immobilier, prises de participations



Michel GRECO
Gérant

◆ **KPMG LUXEMBOURG
SOCIÉTÉ ANONYME**

39, Avenue John F. Kennedy - L-1855 LUXEMBOURG
 Tél : (+352) 22 51 51 1 - Fax : (+352) 22 51 71

M. Francesco SARDELLA, Partner
M. Fabrice LEONARDI, Chief Operating Officer
M. Daniele ARCIDIACO, Partner

Audit Tax & Advisory



Francesco SARDELLA
Partner



Fabrice LEONARDI
Chief Operating Officer



Daniele ARCIDIACO
Partner

L

◆ **LINKLATERS LLP**

35, Avenue J.F. Kennedy - L-1855 LUXEMBOURG
 B.P. 1107 - L-1011 LUXEMBOURG
 Tél : (+352) 26 08-1 - Fax : (+352) 26 08 88 88

M. Guy LOESCH, Partner
Etude d'avocats



Guy LOESCH
Partner

M

◆ **MIDAS WEALTH MANAGEMENT S.A.**

26 A, boulevard Royal - L-2449 LUXEMBOURG
 Tél : (+352) 26 29 46 41 - Fax : (+352) 26 29 46 40

M^{me} Antonella MICHELINO, Managing Director
Wealth Management

P

◆ **PAUL WURTH GEPROLUX S.A.**

32, rue d'Alsace - L-1122 LUXEMBOURG
Tél : (+352) 49 70 26 02 - Fax : (+352) 49 70 26 09

M. Benoît GREINER, Directeur

M. Bartolo TILOTTA, Head of Sales

Services de Gestion de projets, Ingénierie et Construction



Benoît GREINER
Directeur



Bartolo TILOTTA
Head of Sales

R

◆ **RADICES FINANCIAL SERVICES S.A.**

16, rue Jean l'Aveugle - L-1148 LUXEMBOURG
Tél : (+352) 24 69 30 1 - Fax : (+352) 24 69 30 21

M. Gustave STOFFEL, Administrateur Délégué

M. Jean Martin STOFFEL, Administrateur Délégué

M^{me} Sarah LOBO, Directrice

Fiduciaire

◆ **RESTAURANT RADICI**

C/O HOTEL SOFITEL LUXEMBOURG EUROPE
6, rue du fort Niedergrünwald - L-2226 LUXEMBOURG
Tél : (+352) 43 77 68 70 - Fax : (+352) 42 50 91
www.radici.lu

M. Fernando LÓPEZ LENS, General Manager

Cuisine italienne

◆ **RIZZANI DE ECCHER S.A.**

22, Z.I. Kehlen - L-8287 KEHLEN
Tél : (+352) 28 77 46 93 - Fax : (+352) 28 77 46 73
E-mail : info@rde.lu

M. Andrea GARDUMI, Operations Area Manager

Constructions



Andrea GARDUMI
Operations Area
Manager

S

◆ **SCHAEFFER HENGEL GEIBEN & Associés**

12, avenue de la Porte Neuve - L-1219 LUXEMBOURG
Tél : (+352) 47 23 72 - Fax : (+352) 47 52 73
E-mail : etude@schaeffer.lu
www.schaeffer.lu

M^e Mathis HENGEL, Avocat à la Cour
M^e Claude GEIBEN, Avocat à la Cour
Étude d'Avocats



Claude GEIBEN
Avocat à la Cour

◆ **SOGLIFE**

28-32, Place de la Gare - L-1616 LUXEMBOURG (Bureaux)
21-27, Rue D'Eprenay - L-1490 LUXEMBOURG
Tél : (+352) 24 13 73 87 37 - GSM : (+352) 621 437 164

M. Matteo RONCHETTI, Head of Italian Market
Private Insurance



Matteo RONCHETTI
Head of Italian Market

◆ **STUDIO LEGALE BIRD & BIRD**

12, via Porlezza - I-20123 MILANO
Tél : (+39) 02 30 35 60 00 - Fax : (+39) 02 30 35 60 11

M^e Raimondo MAGGIORE, Managing Partner
M^e Stefano FEBBI, Partner
M^e Rossella SANSONE, Partner
Law firm



Raimondo MAGGIORE
Managing Partner



Stefano FEBBI
Partner



Rossella SANSONE
Partner

T

◆ **TARANTULA LUXEMBOURG SARL**

1, rue du Cimetière - L-1338 LUXEMBOURG
Tél : (+352) 26 49 611 - Fax : (+352) 26 49 61 20
www.tarantula.lu

M. Donato ROTUNNO, CEO
Cinéma et Audiovisuel



Donato ROTUNNO
CEO

◆ **TELECOM ITALIA FINANCE**

12, rue Eugène Ruppert - L-2453 LUXEMBOURG
Tél : (+352) 45 60 60 1 - Fax : (+352) 45 60 60 444

M. Biagio MURCIANO, Administrateur Délégué
Société Financière

◆ THE GRAPEIST SARLS

134, Route de Thionville - L-2610 LUXEMBOURG
Tél : (+352) 661 198 862
www.thegrapeist.com

M. Giovanni FARINELLA, Manager
Commerce de vins naturels

◆ TROIS I INVESTISSEMENTS INDUSTRIELS INTERNATIONAUX S.A.

41, rue Sigg vu Lëtzebuerg - L-1933 LUXEMBOURG
Tél : (+352) 27 21 24

M. Daniele Alessandro CARDOSO, Président
Finance

V

◆ VERA – CORPORATE & FUNDS S.A.

3, place de Clairefontaine - L-1341 LUXEMBOURG
Tél : (+352) 24 61 611 - Fax : (+352) 24 61 61 37
E-mail : admin@veralux.lu

M. Filippo CAMPAILLA, Managing Director
Fiduciarie PSF – Corporate, Funds and Trust services



Filippo CAMPAILLA
Managing Director

W

◆ WALLBERG INVEST S.A.

54, rue de Cessange - L-1320 LUXEMBOURG
Tél : (+352) 27 35 72-1 - Fax : (+352) 27 35 72-90

M. Marcel ERNZER, Administrateur Délégué
Gestion et administration de fonds d'investissement



Marcel ERNZER
Administrateur Délégué

Soci aderenti – Membres adhérents

◆ ARENDT & MEDERNACH

M^{me} Francesca ALTIERO

◆ BANQUE DE LUXEMBOURG

M. Antonio CALVISI
M^{me} Claudia BRANCHINI
M^{me} Loraine CALÒ
M. Andrea CARNIELLO
M. Marco DIEHL
M. Stefano TORRES

◆ EY

M. Petar DIONISSIEV

◆ INTESA SANPAOLO BANK LUXEMBOURG S.A.

M. Massimo TORCHIANA
M. Ivan CALIANDRO
M. Cristiano PATALOCCHI
M. Eugenio AFELICI
M^{me} Paola BRUNI
M. Luca CHECCHINATO
M^{me} Emanuela CORVASCE
M^{me} Ana Maria CRETU
M^{me} Liliane D'ORNANO
M. Mauro FERRARI
M. Mauro GIUBERGIA
M^{me} Ida MARRONE
M. Silvio MUSICÒ
M^{me} Annalisa ORNAGHI
M. Simone PIOVESAN
M^{me} Olga PISANO
M. Fabrizio RAITERI
M. Giovanni SANGUINETI
M. Simone SARTORI
M. Pier Paolo SQUILLANTE

**PER ACCELERARE LA TRANSIZIONE,
INCORAGGIAMO L'EFFICIENZA
ENERGETICA.**



In concreto, sosteniamo le aziende nella riduzione delle emissioni di CO₂ e dei costi energetici. **Per riuscire la sfida della transizione, acceleriamo insieme il passo.**

bgl.lu/fr/engagement



**BGL
BNP PARIBAS**

La banca
per un mondo
che cambia

◆ 4m LUX S.A.

142-144, rue Albert Uden - L-2652 LUXEMBOURG
Tél bureau : (+352) 26 44 16 08
GSM M. Thierry SANTANGELO, Project Manager :
(+352) 691 132 158
info@4mgroup.com

M. Dominique PETTA, Administrateur Délégué
*Production et pose de revêtements de sol en résine
dans les secteurs industriels, le public et le privé*

◆ ADEPA ASSET MANAGEMENT S.A.

6A, rue Gabriel Lippmann - L-5365 MUNSBACH LUXEMBOURG
Tél : (+352) 26 89 801

M. Carlos MORALES, CEO
M. Alessandro D'ERCOLE, Head of Business
Development - Member of the Executive Committee
Asset Management

◆ AGENCE ROYAL PATRIZIO MAGGIO Bureau d'assurances

76, Grand-Rue - L-1660 LUXEMBOURG
Tél : (+352) 27 62 18 18 - GSM : (+352) 621 77 10 79

M. Patrizio MAGGIO, Agent Général-Gérant
Assurances

◆ ALDO BEI ET FILS S.à.r.l.

Z.I. Letzebuerger Heck - L-3844 SCHIFFLANGE / FOETZ
Tél : (+352) 55 06 08-1 - Fax : (+352) 55 06 49

M. Aldo BEI, Directeur
Supermarché, Vins et Spécialités italiennes

◆ ALFI (ASSOCIATION OF THE LUXEMBOURG FUND INDUSTRY)

12, rue Erasme - L-1468 LUXEMBOURG
Tél : (+352) 22 30 26-1
info@alfi.lu

M^{me} Corinne LAMESCH, Chairperson
M. Camille THOMMES, Director General
Fonds d'Investissement

◆ ALLEGRA FRANCA

20, avenue Marie-Thérèse - L-2132 LUXEMBOURG
Tél : (+352) 444 222 1 - Fax : (+352) 444 222 333
Avocat à la Cour

◆ ALLFUNDS BANK SAU, Luxembourg Branch

30, Boulevard Royal - L-2449 LUXEMBOURG
Tél : (+352) 27 480 100 - Fax : (+352) 26 480 941
M. Ugo SANSONE, General Manager / Regional Manager
Benelux
Banque / Plateforme de distribution de fonds

◆ AMICORP LUXEMBOURG S.A.

11-13, boulevard de la Foire - L-1528 LUXEMBOURG
Tél : (+352) 26 27 43 -1 - Fax : (+352) 26 27 43 50

M. George PEREZ, Managing Director
M. François MEUNIER, Managing Director
PSF Spécialisé

◆ ANTONIO RUSSO PROPERTY

Via Massimo d'Azeglio, 7 I-58100 GROSSETO
Tél : (+39) 348 34 16 438 - Fax : (+39) 05 64 07 16 59
www.antoniorussoproperty.com

M. Antonio RUSSO, Managing Director
Immobilier

◆ ARENDT & MEDERNACH S.A.

41A, avenue J. F. Kennedy - L-2082 LUXEMBOURG
Tél : (+352) 40 78 78 9435 - Fax : (+352) 40 78 04 657
Tél : (+352) 40 78 78 3843 - Fax : (+352) 40 78 04 927

M^e Thierry LESAGE, Avocat Associé
M^e Gilles DUSEMON, Avocat Associé
Cabinet d'Avocats

◆ ARKADIA TRANSLATION SPRL

175, rue Bara - 1070 BRUSSELS
Tél : +32 (0)25 60 21 77

M^{me} Valentina MICHELI, International Client Manager
Traduction, Interprétariat

◆ ARTESPAZIO S.R.L.

Corso Re Umberto, 7 - I-10121 TORINO
Tél : (+39) 011 33 25 259 - GSM : (+39) 335 84 06 301

M. Guido CLARA, Administrateur Délégué
Décoration d'intérieur

◆ ARVON S.A.

1, rue de Château - L-8805 RAMBROUCH
M. Istvan Franz HABSBURG-LOTHRINGEN,

Administrateur Unique
M. Federico ARCELLI, Directeur

◆ AT VERANDA S.à.r.l.

1, rue Pierre Schutz - L-4946 BASCHARAGE
Tél : (+352) 48 56 37
www.atveranda.lu

M. René BARSACCHI, Gérant
Construction de Vêrandas

◆ ATOZ TAX ADVISERS

Aerogolf Center - 1B, Heienhaff - L-1736 SENNINGERBERG
Tél : (+352) 26 94 01 - Fax : (+352) 26 94 03 00

M. Olivier REMACLE, Partner - International &
Corporate Tax
Conseil fiscal et juridique

◆ **AUTOPOLIS S.A.**

Z.A. Bourmicht - L-8070 BERTRANGE
Tél : (+352) 43 96 96 25 00 - Fax : (+352) 43 96 96 29 09
www.autopolis.lu - info@autopolis.lu
M. Marc DEVILLET, Directeur Général -
Administrateur Délégué
M. Stéphane IANNONE, Brand Manager Abarth, Alfa
Romeo, Fiat & Jeep
Distribution Automobile

◆ **BACCELI CLAUDIO**

◆ **BÂLOISE VIE LUXEMBOURG S.A.**

8, rue du Château d'Eau - L-3364 LEUDELANGE
www.baloise-life.com
M^{me} Giulia RISSO, Director Private Insurance Italy
M. Ciro GARGIULO, Asset Management
Assurance-vie

◆ **BANCA POPOLARE DI SONDRIO**

24, Lungo Mallero Cadorna - I-23100 SONDRIO
Tél : (+39) 03 42 52 87 83/607
Fax : (+39) 03 42 52 84 90
www.popso.it - businessclass@popso.it
M. Mario ERBA, Vice-Directeur Général
Banque

◆ **BANQUE DE LUXEMBOURG**

14, boulevard Royal - L-2449 LUXEMBOURG
Tél : (+352) 49 92 41 - Fax : (+352) 47 26 65
M. Antonio CALVISI, Membre du Comité de Direction,
en retraite
Banque

◆ **BANQUE ET CAISSE D'EPARGNE DE L'ETAT (SPUERKEESS)**

1, Place de Metz - L-2954 LUXEMBOURG
Tél : (+352) 40 15 32 00
M. Paolo VINCIARELLI, Chef de Département Clientèle
Institutionnelle
Banque

◆ **BANQUE HAVILLAND S.A.**

35A, Avenue J.F. Kennedy - L-1855 LUXEMBOURG
Tél : (+352) 46 57 57 1 - Fax : (+352) 47 01 70
M. Massimoluca MATTIOLI, Group Head Institutional
Banking
M. Gianfranco BARP, Head of Fund Regulation &
Governance, Institutional Banking - Fund Regulation
& Governance
Banque

◆ **BANQUE INTERNATIONALE A LUXEMBOURG S.A**

69, route d'Esch - L-2953 LUXEMBOURG
Tél : (+352) 45 90 62 29
M^{me} Emilie HOEL, Directeur Wealth Management
M^{me} Sandrine POMPIDOU, Head of Business
Development et Wealth Planning
M. Francesco BRUNO, Senior Business Development
Manager
Banque

◆ **BANQUE RAIFFEISEN**

4, rue Léon Laval - L-3372 LEUDELANGE
Tél : (+352) 24 50- 1 - Fax : (+352) 22 75 41
M. Yves BIEWER, Président du Comité de Direction
M. Laurent ZAHLES, Membre du Comité de Direction
M. Massimo DE IULIIS, Private Banker expérimenté
M. Marco OTTAVINO, Gérant adjoint
Banque

◆ **BARGELLO (GELATO GOURMET SARL)**

13-15, rue Fort Elisabeth - L-1463 LUXEMBOURG
Tél : (+352) 26 29 60 97
Succursale : Gelato Gourmet Ent
5, Place de la Liberté - B-1000 BRUXELLES
www.bargello.lu - gelato@bargello.lu
M^{me} Laura FONTANI, Gérante
Glacier gourmet de tradition florentine

◆ **BARTOLI RAFFAELE**

Tél : (+352) 691 417 358
Administrateur Indépendant

◆ **BASTIANELLI TOMMASO**

8, Montée Thommes - L-2616 LUXEMBOURG
Tél : (+352) 621 488 334 - Fax : (+352) 26 25 85 10
tommasobastianellistudio@gmail.com
Architecte

◆ **BDO LUXEMBOURG**

1, rue Jean Piret - L-2350 LUXEMBOURG
Tél : (+352) 45 123 234
M. Livio GAMBARELLA, Associé
Fund administration and Corporate Services

◆ **BERLITZ LANGUAGE AND BUSINESS TRAINING SARL**

89-93, Grand-Rue - L-1661 LUXEMBOURG
Tél : (+352) 26 38 32 48
www.berlitz.lu
M. Fabrizio BRAMARDI, Sales Manager
École de Langues

◆ BERTA S.A.

17, Op Zaemer - L-4959 BASCHARAGE
Tél : (+352) 27 76 28 24
M. Mauro BARBARITO, Administrateur Délégué
Construction et génie civile

◆ BG ASSET MANAGEMENT S.A.

1, Place d'Armes - L-1136 LUXEMBOURG
Tél : (+352) 27 85 89 53 - Fax : (+352) 27 85 89 54
M. Maurizio BORLETTI, Co-founder
M. Paolo DE SPIRT, Co-founder
Private Equity, Real Estate, Asset Management

◆ BG FUND MANAGEMENT LUXEMBOURG S.A.

14, Allée Marconi - L-2120 LUXEMBOURG
Tél : (+352) 28 12 65 00 - Fax : (+352) 28 12 65 01
M^{me} Marylène ALIX, General Manager
Société Financière

◆ BGL BNP PARIBAS S.A.

50, avenue J.F. Kennedy - L-2951 LUXEMBOURG
Tél : (+352) 42 42-1
www.bgl.lu
M^{me} Béatrice BELORGEY, CEO
M^{me} Caroline SCHMITZ, Head of Sponsoring & Coordination
M. Benoît NEVOUET, Head of Transaction Banking
Banque

◆ BIANCHI CLAUDIO

46, rue de Prés - L-8039 STRASSEN
GSM : (+352) 621 72 17 10

◆ BICEGO FILIPPO

80, cité Grand-Duc Jean - L-7233 BERELDANGE
Tél : (+352) 621 159 754
Director Corporate Accounts - Accor Luxembourg

◆ BLUE SKYE FINANCIAL PARTNERS S.A.R.L.

23, rue de Strasbourg - L-2561 LUXEMBOURG
Tél : (+352) 28 48 78 10 85 - Fax : (+352) 28 48 78 11 00
M. Giovanni CASLINI, CAO & COO
Secteur financier

◆ BONN & SCHMITT AVOCATS

148, avenue de la Faïencerie - L-1511 LUXEMBOURG
Tél : (+352) 27 855 - Fax : (+352) 27 855 855
M^e Alex SCHMITT, Senior Partner
M^e Gabriel BLESER, Managing Partner
Etude d'avocats

◆ BONN STEICHEN & PARTNERS

11, rue du Château d'Eau - L-3364 LEUDELANGE
Tél : (+352) 26 02 51
M. Fabio TREVISAN, Partner
M^{me} Carolina VASSELLI, Associate
Cabinet d'avocats

◆ BOUTIQUE POMELLATO

11, rue de Capucins - L-1313 LUXEMBOURG
Tél : (+352) 44 36 96
Italian Jewelry

◆ BPER BANK LUXEMBOURG S.A.

30, boulevard Royal - L-2449 LUXEMBOURG
B.P. 215 - L-2012 LUXEMBOURG
Tél : (+352) 22 24 30-1 - Fax : (+352) 47 48 87
M. Paolo ZANNI, Directeur Général
Banque

◆ BRINATTI UMBERTO

Wealth Management

◆ BZZ ADVISORY

28, cité Millewee - L-8064 BERTRANGE
Gsm : (+352) 671 02 19 70
M. Luca BRUNI, Director
Financial services

◆ C-CLERC S.A.

1, rue Pletzer - L-8080 BERTRANGE
B.P. 75 - L-2010 LUXEMBOURG
Tél : (+352) 26 38 83 1 - Fax : (+352) 45 22 03
M^{me} Mariateresa DI MARTINO, Réviseur d'Entreprises Agréé
Cabinet de Révision Agréé

◆ CA INDOSUEZ WEALTH (EUROPE) S.A.

39, Allée Scheffer - L-2520 LUXEMBOURG
Tél : (+352) 24 67 25 99 - Fax : (+352) 24 67 80 80
M. Giorgio BECCACINI, Senior Wealth Manager
M. Samuel COMODI, Head of Wealth Management Italy
Banque

◆ CACEIS BANK, Luxemburg Branch

5, Allée Scheffer - L-2520 LUXEMBOURG
Tél : (+352) 47 67 51 27 - Tél : (+352) 47 67 51 65
M^{me} Francesca DE BARTOLOMEO, Head of Business Development Luxembourg and International Desk - Head of Regional Coverage Italy
M. Danilo VITALI, Sales Executive
Banque

◆ **CACTUS S.A.**

Route des Trois Cantons - L-8399 WINDHOF
Tél : (+352) 28 28 34 16 - Fax : (+352) 39 91 79
M. Claude RIES, Directeur des Achats
Grande Distribution

◆ **CAMERA DI COMMERCIO INDUSTRIA, ARTIGIANATO E AGRICOLTURA DI BERGAMO**

Largo Belotti, 16 - I-24121 BERGAMO
Tél : (+39) 035 4225 259 - Fax : (+39) 035 226 079
www.bg.camcom.it
lombardiapoint.bergamo@bg.camcom.it
M. Carlo MAZZOLENI, Président
M^{me} Maria Paola ESPOSITO, Directeur
Chambre de Commerce

◆ **CARACCILO MARIA TERESA**

9-11, Grand-rue - L-1661 LUXEMBOURG
GSM : (+352) 661 100 615
mariateresa.caracciolo@barreau.lu
www.caracciololawfirm.com
Avocat

◆ **CARRARO FINANCE S.A.**

11, rue Beaumont - L-1219 LUXEMBOURG
Tél : (+352) 22 97 71 92 1 - Fax : (+352) 22 97 71 97 1
M. Sergio MARUSSO, General Manager
Société Financière

◆ **CASTEL DI PIETRA**

Via Arco Ducale SN - I-71038 PIETRAMONTECORVINO (FG) - ITALIE
Tél : (+39) 0881 51 91 61
www.casteldipietra.it
M. Daniele BORRELLI
Restauration, mariages, événements, catering, cours de formation professionnelle

◆ **CAVALLI FERDINANDO**

◆ **CBC INFORMATIQUE S.A.**

9, z.a. Op Zaemer - L-4959 BASCHARAGE
B.P. 1876 - L-1018 LUXEMBOURG
Tél : (+352) 40 06 30 1 - Fax : (+352) 40 06 34
M. Daniel SANTARINI, Directeur Commercial et Directeur Associé
Société informatique

◆ **CBP QUILVEST S.A.**

48, rue Charles Martel - L-2134 LUXEMBOURG
B.P. 1106 - L-1011 LUXEMBOURG
Tél : (+352) 27 027 335 - Fax : (+352) 27 027 221
M. Michele AMARI, Senior Vice President
Banque

◆ **CEBI INTERNATIONAL S.A.**

30, Rue J.F. Kennedy - L-7327 STEINSEL
Tél : (+352) 33 20 71 - Fax : (+352) 33 25 35
M. René ELVINGER, PDG
Composants pour l'industrie automobile et électroménagère

◆ **CECCHETTI LEONARDO**

◆ **CIMOLAI S.P.A.**

Siège social : Viale Pasteur, 49 - I-00144 ROMA
Bureaux administratifs : Corso Lino Zanussi, 26 - I-33080 PORCIA (PN)
Tél : (+39) 0434 5581
M. Denis SACILOTTO, Administration
Production et pose de demi-produits métalliques

◆ **CIPRIANI CHIARA**

Fonction publique

◆ **CLARY GUIDO**

43, rue Goethe - L-1637 LUXEMBOURG
Banque Européenne des Investissements

◆ **CLIFFORD CHANCE**

10, boulevard G. D. Charlotte - L-1011 B.P. 1147 LUXEMBOURG
Tél : (+352) 48 50 50-1
M. Albert MORO, Partner
Etude d'Avocats

◆ **CMI TECH51 LUXEMBOURG S.A.R.L.**

24-25, Zone d'Act. Économ. « le Triangle Vert » - L-5691 ELLANGE
Tél : (+352) 28 12 29 240
M. Bernard MORETTO
M. Franck PASQUALINI
M. Nicolas SERIN
Maintenance industrielle

◆ **CM LAW**

68, rue Marie-Adélaïde L-2128 LUXEMBOURG
Tél : (+352) 28 26 45-1
M^e Raphael COLLIN, Associé Avocat
Conseil Legal et Fiscal

◆ CMS LUXEMBOURG

3, Rue Goethe - L-1637 LUXEMBOURG
Tél : (+352) 26 27 53 1 - Fax : (+352) 26 27 53 53
www.cms.law - contact@cms-dblux.com
M. Rémi CZAUDERNA, Business Development & Marketing Manager
M^{me} Julia BRUZZESE, Counsel in the investment management practice
Cabinet d'avocats

◆ CNH INDUSTRIAL FINANCE EUROPE S.A.

291, route d'Arlon - L-1150 LUXEMBOURG
Tél : (+352) 26 73 21 1 - Fax : (+352) 26 73 21 80
M. Marco ALDRIGHETTI, Directeur
Société Financière

◆ CNP LUXEMBOURG

1a, rue Pierre D'Aspelt - L-1142 LUXEMBOURG
Tél : (+352) 27 95 62 08
M. Antonio VALENTE, Directeur Commercial - Chief Distribution Officer
M. Jean-Mary CASTILLON, Directeur Général
Private Insurance

◆ COME A LA MAISON - Robin du Lac

70, route d'Esch - L-1470 LUXEMBOURG
Tél : (+352) 23 64 11 24
M. Séverin LAFACE, Directeur
Restauration / Commerce

◆ COMOI FUND MANAGEMENT S.A.

11-13, Boulevard De La Foire - L-1528 LUXEMBOURG
Tél : (+352) 26 27 431 - Fax : (+352) 26 27 43 50
M. Fabio MORVILLI, Director
M. Valerio CIMINO
Fund Management

◆ COMPAGNIE D'ÉTUDE ET DE CONSEIL LUXEMBOURG S.A.

38, avenue du X septembre - L-2550 LUXEMBOURG
Tél : (+352) 44 49 40 20 - Fax : (+352) 44 49 40 25
M. Guy FEITE, Directeur
M. Thomas FEITE, Directeur
Fiduciaire, Conseil Economique et en Développement

◆ COMPASS RE S.A.

4, boulevard Joseph II - L-1840 LUXEMBOURG
Tél : (+352) 22 34 22 417
M^{me} Cettina ALIBRANDI, Dirigeant Agrée
M. Nicolas POLKA, Account Manager
Réassurance-Assurance

◆ CONCIERGE TAYLOR MADE

63, Route de Luxembourg - L-4972 DIPPACH - LUXEMBOURG
www.conciergetaylormade.com
M^{me} Loredana TRICCA
Produits alimentaires, expériences italiennes et événements

◆ CORSI ALESSANDRO

Via Roma 62 - I-57031 CAPOLIVERI (Livorno) Isola d'Elba
Tél : (+39) 335 54 94 948
Épicerie et dégustation produits typiques de la Toscane

◆ CREOPAY S.A.R.L.

33, rue du Puits Romain - L-8070 BERTRANGE
Tél : (+39) 335 32 07 25
M. Antonio FONTANELLI, General Manager
Digital Payments

◆ DELAS ISABELLE

GSM : (+352) 691 103 049
Chief Executive Officer
Sustainable Finance

◆ DELFIN S.à.r.l.

7, rue de la Chapelle - L-1325 LUXEMBOURG
Tél : (+352) 26 26 16 23 - Fax : (+352) 26 26 16 36
M. Romolo BARDIN, Director
Holding financière

◆ DELOITTE LUXEMBOURG

20, boulevard de Kockelsheuer - L-1821 LUXEMBOURG
B.P. 1173 - L-1011 LUXEMBOURG
Tél : (+352) 45 14 51 - Fax : (+352) 45 14 52 401
M. Marco CROSETTO, Partner Audit, Réviseur d'Entreprises Agrée
M. Olivier LEFEVRE, Partner Audit, Réviseur d'Entreprises Agrée
Audit, Consulting, Tax

◆ DELTA IT S.A.

3, rue de la Libération - L-8245 MAMER
B.P. 6 -L-8201 MAMER
Tél : (+352) 26 81 43-1
M. Luigi VIVANI, Administrateur Délégué
Informatique - « Logiciel de gestion d'entreprise »

◆ DEUTSCHE BANK LUXEMBOURG S.A.

2, Boulevard Konrad Adenauer - L-1115 LUXEMBOURG
Tél : (+352) 42 12 23 730
M. Luca DERLIN, Head of IPB Luxembourg
M. Gianluca GIANNINI, Head of Italian Desk
Luxembourg
Banque

◆ DI GIULIO DOMENICO

1, Um lecker - L-7562 MERSCH
GSM : (+352) 691 196 955
Fonctionnaire Parlement européen Luxembourg

◆ DI PIETRO PIERMARIO

6, rue Alsbich - L-7397 HUNSDORF
GSM : (+352) 691 28 63 53
Banque Européenne d'Investissement

◆ DI ROBERTO ALESSANDRO

18, rue de Mondorf - L-2159 LUXEMBOURG
Tél : (+352) 621 24 68 33
Managing Director

◆ DI SANTO DANIELA

Architecte et Directeur du Fonds Belval

◆ DI VINCENZO Fabio

c/o Stella International S.A. SPF
9b, boulevard Prince Henry - L-1724 LUXEMBOURG
GSM : (+352) 621 37 00 09
Chief Investment Officer

◆ DSM - Avocats à la Cour

55-57, rue de Merl - L-2146 LUXEMBOURG
B.P. 2648 - L-1026 LUXEMBOURG
Tél : (+352) 26 25 62 1 - Fax : (+352) 26 25 62 2
www.dsm.legal
M^e Mario DI STEFANO, Avocat à la Cour
Étude d'Avocats

◆ EDENRED Luxembourg

46a, Avenue J.F. Kennedy - L-1855 LUXEMBOURG
Tél : (+352) 25 29 90
M. Fiorenzo TRISTAINO, Account Manager
M^{me} Marie-Pascale TREVALINET, Area Manager
*Services aux entreprises, Ticket Restaurant,
Ticket Compliments*

◆ EFFEMME DESIGN STONE SRL

Via San Daniele n. 4 - I-33097 SPILIMBERGO (PN)
Tél : (+39) 0427 50 297
effemmedesignstone@libero.it
M. Mirko FILIPUZZI, Représentant légal
*Production de pierre naturelle et céramique pour
l'architecture et les plans de travail*

◆ EFG BANK (LUXEMBOURG) S.A.

56, Grand-Rue - B.P. 385 - L-2013 LUXEMBOURG
Tél : (+352) 26 45 51 - Fax : (+352) 26 45 54 00
M. Carlo SANTOEMMA, Senior Vice President
Banque

◆ EGO LUXEMBOURG SARL

50, rue de la Libération - L-4210 ESCH-SUR-ALZETTE
Tél : (+352) 26 48 02 22
M. Luigi CALVETTI, Administrateur
Commerce métaux précieux

◆ ELFASSI ANNIE

c/o Baker & McKenzie Luxembourg
10-12, boulevard Roosevelt L-2450 LUXEMBOURG
Tél : (+352) 26 18 44 1 - Fax : (+352) 26 18 44 99
Avocat à la Cour

◆ ELVINGER HOSS PRUSSEN, Société Anonyme

2, Place Winston Churchill - L-1340 LUXEMBOURG
Tél : (+352) 44 66 440 - Fax : (+352) 44 22 55
M^e Katia PANICHI, Partner
M^e Jerome WIGNY, Partner
Etude d'Avocats

◆ ERSEL GESTION INTERNATIONALE S.A.

17, rue Jean de l'Aveugle - L-1148 LUXEMBOURG
Tél : (+352) 27 47 88 20 - Fax : (+352) 27 47 88 21
M. Henri NINOVE, Director
M. Andrea SAURA, General Manager
Fund and individual portfolio management

◆ ETS L. ROSSI SARL

53, rue Gaffelt - L-3480 DUDELANGE
Tél : (+352) 51 06 54 - Fax : (+352) 51 06 54 75
info@rossi.lu - www.rossi.lu
M. Laurent ROSSI, Gérant
M^{me} Sabrina ROSSI, Gérante
Grossiste en boissons

◆ EURIZON CAPITAL S.A.

28, Boulevard de Kockelscheuer - L-1821 LUXEMBOURG
Tél : (+352) 49 49 30 1 - Fax : (+352) 49 49 30 349
M. Marco BUS, Managing Director
M. Jérôme DEBERTOLIS, Co-General Manager
M. Gianluca ROSSI, Conducting Officer
Asset Management-Banking

◆ EUROFOOD S.à.r.l.

71, montée Krakelshaff - L-3235 BETTEMBOURG
Tél : (+352) 52 52 10 200 - Fax : (+352) 52 52 10 250
M. Benoît MION, Gérant
Produits Alimentaires

◆ EUROMOBILIARE ASSET MANAGEMENT SGR S.p.A. – Luxembourg branch

10-12 avenue Pasteur – L-2310 LUXEMBOURG
Tél : (+352) 20 60 03 99
M. Lorenzo MODESTINI, Branch Manager
Asset Management

◆ EUROPOINT

71, montée Krakelshaff – L-3235 BETTEMBOURG
Tél : (+352) 52 52 10
M. Benoît MION, Gérant
Vente et mise à disposition de machines à café

◆ EY

35 E, Avenue J.F. Kennedy – L-1855 LUXEMBOURG
B.P. 780 – L-2017 LUXEMBOURG
Tél : (+352) 42 12 41 – Fax : (+352) 42 12 45 55 5
www.ey.com/en_lu
M. Olivier COEKELBERGS, Country Managing Partner
M. Bruno DI BARTOLOMEO, Assurance Partner & Italian Desk Leader
M. Marcello BELFIORE, Assurance Partner
Audit, Fiscalité, Conseil et Transactions

◆ FAFRA HOLDING S.A.

45, boulevard G.-D. Charlotte – L-1331 LUXEMBOURG
Tél : (+352) 45 50 83-1 – Fax : (+352) 44 80 76
M^{me} Francesca COSTANTINI, Vice-Président
Société Holding et Commerciale

◆ FALEGNAMERIA GASPERI S.N.C

Corso Roma, 18 – I-38402 BASELGA DI PINÉ (TN)
Tél : (+39) 0461 55 83 55
M. Valerio GASPERI, Gérant
Menuiserie

◆ FARAD INVESTMENT MANAGEMENT

11-17, rue Beaumont – L-1219 LUXEMBOURG
Tél : (+352) 26 20 22 81 – Fax : (+352) 26 73 89 23
www.farad-im.com
M. Marco CALDANA, Chairman
M. Daniel CAPOCCI, CEO
Services financiers et d'assurance

◆ FERRERO ARDENNES S.A.

5, rue Pietro Ferrero – B-6700 ARLON
Tél : +32 (0)63 21 12 11
M. Ilario BULGHERONI, Directeur usine
Industrie Alimentaire

◆ FERRERO INTERNATIONAL S.A.

16, Route de Trèves L-2633 SENNINGERBERG – LUXEMBOURG
Tél : (+352) 34 97 11-1
M. Angelo FERRARI, Personnel Administration & HR Special Projects
Industrie Alimentaire

◆ FIDECO, FIDUCIAIRE DE L'ECONOMIE S.A.

38-40, avenue de la Faïencerie – L-1510 LUXEMBOURG
Tél : (+352) 24 69 47-1 – Fax : (+352) 24 69 47-47
M. Filippo COMPARETTO, Administrateur Délégué – Partner
M. Attilio CASCIATO, Partner
Fiduciaire

◆ FIDEURAM BANK (LUXEMBOURG) S.A.

9-11, Rue Goethe – L-1637 LUXEMBOURG
Tél : (+352) 46 90 90-1 – Fax : (+352) 46 86 30
M. Emilio CARUGATI, General Manager
Banque

◆ FIDUCIAIRE GRAND-DUCALE S.A.

60, avenue de la Faïencerie – L-1510 LUXEMBOURG
B.P. 493 – L-2014 LUXEMBOURG
Tél : (+352) 24 12 95-1 – Fax : (+352) 24 14 16
M. Hugues BONAMEAU, Administrateur-Délégué
Fiduciaire

◆ FIDUPAR

44, Avenue J.F. Kennedy – L-1855 LUXEMBOURG
Tél : (+352) 26 26 38 38 – Fax : (+352) 26 26 38 88
M. Frédéric COLLOT, Administrateur
M^{me} Michela KLEMKE, Head of International Market
Administration centrale des fonds et des sociétés

◆ FINDIM GROUP S.A.

16, rue Erasme – L-1468 LUXEMBOURG
Tél : (+352) 44 00 84 21 – Fax : (+352) 26 19 02 53
findimgr@pt.lu
M. Marco FOSSATI, Président
M. Giuseppe FOSSATI, Vice-Président
Secteur Financier – Gestion d'entreprises des services

◆ FLAMMANT PAUL

13, Kierchewee – L-8398 ROODT
Tél : (+352) 26 10 30 11
Account Manager – Intégration Réseaux

◆ **FORT ROCK CAPITAL S.A.**

18, Boulevard de Kockelscheuer - L-1821 LUXEMBOURG
Tél : (+352) 661 49 98 10
M. Salvatore METRANGOLO, Director
Family Office

◆ **FRANCORCHAMPS MOTORS LUXEMBOURG**

14, rue d'Arlon - L-8399 WINDHOF
Tél : (+352) 26 39 20 20
M. Christian SAINT-CROIX, Sales Manager
M. Joïc ASSIOMA, Marketing Manager
Official Ferrari Dealer

◆ **FRIGERIO DESIGN GROUP SRL**

Via Goito, 6/6 - I-16122 GENOVA - ITALIE
Tél : (+39) 010 839 84 85
www.frigeriodesign.it
M. Enrico FRIGERIO, Représentant légal
Société d'architecture

◆ **FUNDAMENTALS S.A.**

Technopolis Center, Wing C, Floor 1
12 C, rue Guillaume J. Kroll - L-1882 LUXEMBOURG
Tél : (+352) 276 278 1 - Fax : (+352) 276 278 78
M. Frédéric SALVADORE, Managing Partner
Domiciliation de sociétés et expertise comptable

◆ **GALLERIA PALMA ARTE**

Via Parizzi 258 - I-29010 ALSENO (PC)
Tél : (+39) 0523 94 01 44
M^{me} Alice PALMA
M. Marcello PALMA
Art moderne et contemporaine

◆ **GARAGE INTINI S.A.**

8b, route de Longwy - L-8080 BERTRANGE
Tél : (+352) 45 00 47 - Fax : (+352) 45 86 97
M. Francesco LOPERFIDO, Administrateur
Garagiste et concessionnaire MASERATI

◆ **GATTI PAVESI BIANCHI LUDOVICI**

Piazza Borromeo, 8 - I-20123 MILANO - ITALIE
Tél : (+39) 02 85 97 51
Fax : (+39) 02 80 94 47
M. Paolo LUDOVICI, Partner
M. Andrea GALLIZIOLI, Associate
Conseil fiscal

◆ **GCL INTERNATIONAL Sarl**

Rue du Commerce (Technoport, Plant 2b) - L- 3895 FOETZ
Tél : (+352) 691 58 95 73
M. Piero CAVIGLIASSO, Director
Production de capsules pour vin, spiritueux, huile, eau et boissons

◆ **GENERALI INVESTMENTS LUXEMBOURG S.A.**

4, rue Jean Monnet - L-2180 LUXEMBOURG
Tél : (+352) 28 37 37 28
M. Mattia SCABENI, CEO
Secteur financier

◆ **GENTILI MASSIMO PAOLO**

26, boulevard Royal - L-2449 LUXEMBOURG
Tél : (+352) 26 45 81 33 - Tél : (+39) 02 72105531
www.gentili.com
Expert-Comptable - Conseil Économique - Services de Family Office - Fund Formation - Independent Director

◆ **GENTILINI ANDREA**

289, rue de Rollingergrund - L-2441 LUXEMBOURG
Services bancaires et financiers

◆ **GIANNI & ORIGONI**

Piazza Belgioioso, 2 - I-20121 MILANO
Tél : (+39) 02 76 37 41 - Fax : (+39) 02 76 00 96 28
Avv. Emanuele GRIPPO, Avvocato
Avv. Raffaele SANSONE, Avvocato
Cabinet d'avocats

◆ **GORLA ANDREA**

25, rue Adolphe - L-1116 LUXEMBOURG
www.ameda.lu
Web designer

◆ **GORLA ENRICO**

25, rue Adolphe - L-1116 LUXEMBOURG
Membre du Conseil d'Administration de Intesa Sanpaolo Bank Luxembourg

◆ **GREVESSE VINCIANE**

20, boulevard Emmanuel Servais - L-2535 LUXEMBOURG
Tél : (+352) 26 26 77-1
Senior Private Banker

◆ GRIMALDI STUDIO LEGALE

Corso Europa, 12 - I-20122 MILANO
Tél : (+39) 02 30 30 93 30 - Fax : (+39) 02 30 30 93 40
M. Francesco SCIAUDONE, Managing Partner
M. Ezio PERILLO, Of Counsel
M^{me} Giulia LOVASTE, Associate
Cabinet d'avocats

◆ GROSBUSCH S.A.

10-11, Zone d'Activités Economiques Le Triangle Vert -
L-5691 ELLANGE
Tél : (+352) 40 37 03 - Fax : (+352) 49 00 80
www.grosbusch.lu
M. Goy GROSBUSCH, Administrateur-Délégué
Importateur et distributeur de fruits et légumes

◆ GSK STOCKMANN

44, avenue J.F. Kennedy - L-1855 LUXEMBOURG
Tél : (+352) 27 18 02 00 - Fax : (+352) 27 18 02 11
www.gsk-lux.com
M. Andreas HEINZMANN, Partner
M. Valerio SCOLLO, Local Partner
Cabinet d'avocats

◆ GULLIVER LUXEMBOURG SARL

15, rue Edward Steichen - L- 2540 LUXEMBOURG
Tél : (+352) 691 40 41 13
www.gullivernet.lu
M^{me} Viktorija JANDRECIC, CEO
M. Danilo D'AVERSA, General Manager
Software House

◆ GWM GROUP HOLDING S.A.

47, Grand rue - L-1661 LUXEMBOURG
Tél : (+352) 28 22 97 40
M^{me} Marine CHINAL, Director
Holding de participations

◆ M^e HELLINCKX HENRI

101, rue Cents - L-1319 LUXEMBOURG
Tél : (+352) 24 52 62-1 - Fax : (+352) 24 52 62-24
Notaire

◆ HÔTEL FRANÇAIS

14, place d'Armes - L-1136 LUXEMBOURG
Tél : (+352) 47 45 34 - Fax : (+352) 46 42 74
M. André SIMONCINI, Directeur Général
Hôtellerie

◆ HÔTEL LE ROYAL

12, boulevard Royal - L-2449 LUXEMBOURG
Tél : (+352) 24 16 16-1 - Fax : (+352) 22 59 48
M. Philippe SCHEFFER, Directeur Général
Hôtellerie

◆ HÔTEL NOVOTEL LUXEMBOURG KIRCHBERG

Quartier Européen Nord / Kirchberg - B.P. 512
6, rue du Fort Niedergrünwald - L-2226 LUXEMBOURG
Tél : (+352) 42 98 48-1 - Fax : (+352) 43 86 58
M. Bram MAES, General Manager
Hôtellerie

◆ HÔTEL SOFITEL LUXEMBOURG « LE GRAND DUCAL »

40, boulevard d'Avranches - L-1160 LUXEMBOURG
B.P. 532 - L-2015
Tél : (+352) 24 87 71 - Fax : (+352) 26 48 02 23
M. Fernando LOPEZ LENS, General Manager
Hôtellerie

◆ HOUSE OF TRAINING

7, rue Alcide de Gasperi - BP 490 - L-2014 LUXEMBOURG
Tél : (+352) 46 50 16 1
customer@houseoftraining.lu
M^{me} Muriel MORBÉ, CEO House of Training et Directrice
Formation Chambre de Commerce
Formation professionnelle continue

◆ HSBC LUXEMBOURG

16, Boulevard d'Avranches - L-1160 LUXEMBOURG
B.P. 413 - L-2014 LUXEMBOURG
Tél : (+352) 40 46 46 393
M. Emanuele VIGNOLI, CEO
Banking

◆ IERACE | DECHMANN + PARTNERS

2, rue Léon Laval, Z.A. « Am Bann » - L-3372 LEUDELANGE
Tél : (+352) 26 64 53-1 - Fax : (+352) 26 64 53-53
www.idp.lu
M. Alain IERACE, Managing Partner
Agence de Communication

◆ INTERCORP S.A.

51, rue de Strasbourg - L-2561 LUXEMBOURG
Tél : (+352) 47 18 17 - Fax : (+352) 47 53 54
www.intercorp.lu
M. Jérôme DOMANGE, Administrateur Directeur et CFO
M^{me} Gabriele SCHNEIDER, Administratrice Directrice et CEO
Directeur Exécutif
Corporate services, bookkeeping, tax, payroll services

◆ INTERNATIONAL INVESTMENT DEVELOPMENT

8, boulevard Royal - L-2449 LUXEMBOURG
Tél : (+352) 22 75 86 201 - Fax : (+352) 22 76 48
M^{me} Luisella MORESCHI, Administrateur
Société de services

◆ **INTESA SANPAOLO BANK LUXEMBOURG S.A.**

28, boulevard de Kockelscheuer - L-1821 LUXEMBOURG
Tél : (+352) 46 14 11 1 - Fax : (+352) 22 37 55
M. Massimo TORCHIANA, Administrateur Délégué & CEO
Banque

◆ **IQ-EQ LUXEMBOURG**

412F, Route d'Esch - L-1471 LUXEMBOURG
Tél : (+352) 466 111 21 85
www.iqeq.com
M. Laurent ERNENS, HR Director
M^{me} Petra MAJOR, Head of Recruitment
M. Riccardo ZORZETTO, Client Relationship Director,
Head of Private Equity
Finance

◆ **D^r KAFAI KOUROS**

5, rue Jean l'Aveugle - L-1148 LUXEMBOURG
Tél : (+352) 48 98 28 - Fax : (+352) 40 65 11
Médecin dentiste

◆ **KIMPART SARL**

2, rue Peternelchen, Immeuble C2 - L-2370 HOWALD
B.P. 3036 - L-1030 LUXEMBOURG
Tél : (+352) 26 37 09 15
M. Michel GRECO, Gérant
Immobilier, prises de participations

◆ **KPMG LUXEMBOURG SOCIÉTÉ ANONYME**

39, Avenue John F. Kennedy - L-1855 LUXEMBOURG
Tél : (+352) 22 51 51-1 - Fax : (+352) 22 51 71
M. Francesco SARDELLA, Partner
M. Fabrice LEONARDI, Chief Operating Officer
M. Daniele ARCIDIACO, Partner
Audit Tax & Advisory

◆ **LATTE E GRAMMATICA S.A.R.L.**

5, rue Indira Gandhi - L-8258 MAMER
GSM : (+352) 621 204 138
M^{me} Anna Maria SANTOCHIRICO, Gérante
M. Gregorio RUGILO, Gérant
Pâtisserie Salvatore De Riso

◆ **LENDARO JULIETTE**

53 Am Steffesgaart - L-5222 SANDWEILER
GSM : (+352) 621 45 91 49
Administrateur indépendant

◆ **LENTZ MANUEL**

c/o Etude WESTLEGAL Avocats
22, avenue Marie-Thérèse - L-2132 LUXEMBOURG
Tél : (+352) 46 05 33 1 - Fax : (+352) 46 09 07
Avocat à la Cour, Associé

◆ **LEXTRAY CORPORATE AND TAX S.A.R.L.**

2, Boulevard de la Foire - L-1528 LUXEMBOURG
Tél : (+352) 27 85 74-1 - Fax : (+352) 27 85 74 70
M. Bruno CAPONE, Gérant
Service de conseil

◆ **LEXTRAY LEGAL S.A.R.L.**

70, Grand-Rue - L-1660 LUXEMBOURG
Tél : (+352) 26 20 29 12 - Fax : (+352) 26 20 19 26
M^{me} Alba RIVOLTA, Gérant Unique
Personne Morale - Avocat (Liste VI Barreau)

◆ **LIBERO ACQUISITION S.A.R.L.**

31-33, avenue Pasteur - L-2311 LUXEMBOURG
Tél : (+352) 26 45 97 90
M. Fabio CECCARELLI, Gérant
Holding Activities

◆ **LIBRERIA ITALIANA SCARL**

11, Rue Saint Ulric - L-2651 LUXEMBOURG
Tél : (+352) 40 34 21
www.libreriaitaliana.lu
M^{me} Silvia DELMEDICO
Librairie italienne

◆ **LINKLATERS LLP**

35, avenue J. F. Kennedy - L-1855 LUXEMBOURG
B.P. 1107 - L-1011 LUXEMBOURG
Tél : (+352) 26 08-1 - Fax : (+352) 26 08 88 88
M. Guy LOESCH, Partner
Etude d'avocats

◆ **L'ITALIANO S.A.**

105, Z.A.E. Wolser A - L-3225 BETTEMBOURG
Tél : (+352) 51 58 36 - Fax : (+352) 51 98 62
M. Massimo SALCICCIA, Administrateur Délégué
Distributeur

◆ **LOESCH TOM**

c/o Etude Loesch
30, rue de Clausen - L-1342 LUXEMBOURG
Tél : (+352) 27 84 71 27
contact@etudeloesch.com
Etude d'avocats

◆ LOYENS & LOEFF Luxembourg S.à.r.l.

18-20, rue Edward Steichen - L-2540 LUXEMBOURG
Tél : (+352) 46 62 30 - Fax : (+352) 46 62 34
M^e Véronique HOFFELD, Partner and Member
of the Management Committee
M. Pieter STALMAN, Fiscaliste / Associé
Law firm

◆ LUXAIR S.A.

25, rue Gabriel Lippmann - L-5365 MUNSBAACH
Tél : (+352) 24 56-1 - communication@luxairgroup.lu
M. Gilles FEITH, CEO
M. Thomas FISCHER, Directeur Commercial Airline
Transport Aérien

◆ LUX – FIDUCIAIRE S.à.r.l.

12, rue Sainte Zithe - L-2763 LUXEMBOURG
Tél : (+352) 49 69 601 - Fax : (+352) 49 31 19
M^{me} Monique MALLER, Conseiller fiscal
M. André MEDER, Conseiller Fiscal
Cabinet comptable et fiscal

◆ LUXSECURITY LUXEMBOURG S.A.

41A, Zone Industrielle - L-8287 KEHLEN
Tél : (+352) 26 78 03 64 - Fax : (+352) 26 78 03 66
M. Calogero SCHIFANO, Administrateur Délégué
*Installation et entretien de systèmes d'alarme,
vidéosurveillance, incendie et contrôle d'accès*

◆ MAGIA HOLDING SARL

5, Am Schrëndel L-5239 SANDWEILER
Tél : (+352) 691 28 00 06
M. Marco CLAUS
Services administratifs pour les entreprises

◆ MAROZZI MARIO

Tél : (+352) 661 17 08 16
Head of Finance & Administration

◆ MATASSA RECRUITING

18, rue de Copenhague - L-8224 MAMER
Tél : (+352) 661 29 19 82
M^{me} Enrica PELLEGRINI, Ceo & Founder / Head Hunter
Agence de recrutement

◆ MAX POINT

13, Rue d'Arlon - L-8399 WINDHOF
Tél : (+352) 39 96 83 / (+352) 39 93 61 -
Fax : (+352) 39 73 43
M. Maurizio FECCHI, Gérant
Vêtements, Chaussures, Vestes en cuir

◆ MEDIOBANCA INTERNATIONAL (Luxembourg) S.A.

4, Boulevard Joseph II - L-1840 LUXEMBOURG
Tél : (+352) 26 73 031 - Fax : (+352) 26 73 03 12
M. Alessandro RAGNI, CEO & Managing Director
Banque

◆ MEDIOBANCA MANAGEMENT COMPANY S.A.

2, boulevard de la Foire - L-1528 LUXEMBOURG
Tél : (+352) 27 02 99 21 - Fax : (+352) 27 02 99 51
M. Fabio VENTOLA, CEO
Finance

◆ MENARINI INTERNATIONAL OPERATIONS LUXEMBOURG S.A.

1, avenue de la Gare - L-1611 LUXEMBOURG
Tél : (+352) 26 49 76 - Fax : (+352) 26 49 76 49
M. Giovanni D'AUBERT, Managing Director
M^{me} Dominga PALMISANO, Administrative Assistant
Industrie pharmaceutique

◆ MIDAS WEALTH MANAGEMENT S.A.

26 A, boulevard Royal - L-2449 LUXEMBOURG
Tél : (+352) 26 29 46 41 - Fax : (+352) 26 29 46 40
M^{me} Antonella MICHELINO, Managing Director
Wealth Management

◆ MOLITOR AVOCATS À LA COUR SARL

8, rue Sainte-Zithe P.O. Box 690 - L-2016 LUXEMBOURG
Tél : (+352) 29 72 98 1 - Fax : (+352) 29 72 99
M. Michel MOLITOR, Managing Partner
M. Philippe THIEBAUD, Partner en Litigation, Corporate
et M&A
Etude d'avocats

◆ MONDIALFOOD S.A.

105, Z.A.E. Wolser A - L-3225 BETTEMBOURG
Tél : (+352) 51 58 36-1 - Fax : (+352) 51 98 62
M. Massimo SALCICCIA, Administrateur Délégué
*Distribution Rana, Galbani (Foodservice), Danesi, Balocco,
Pasta Liguori, De Carlo, Agromonte, Vergani*

◆ MONDO LUXEMBOURG S.A.

Z.I. FOETZ rue de l'Industrie - L-3895 FOETZ
Tél : (+352) 57 44 57 200 - Fax : (+352) 55 76 93
M. Claudio MUSSO, Administrateur Délégué
Revêtements de sol en caoutchouc, Jouets

◆ MUNACÓ GIOVANNI

10, Impasse des prés - F-57570 Beyren les Sierk - FRANCE
Tél : (+352) 621 584 370
Conducting Officer

◆ NAUTADUTILH AVOCATS LUXEMBOURG S.A.R.L.

2, rue Jean Bertholet - L-1233 LUXEMBOURG
Tél : (+352) 26 12 29 47
M. Romain SABATIER, Corporate Partner
Cabinet d'avocats

◆ NCR BIOCHEMICAL LUX SÀRL

10, rue Neuve - L-8367 HAGEN Luxembourg
Tél : (+352) 27 39 44 1
www.ncr-biochemical.com
M. Simone PELLIZZARI, Directeur
Société chimique internationale

◆ NET SERVICE LUX SARL

65, Boulevard de la Petrusse - L-2320 LUXEMBOURG
Tél : (+352) 661 774 433
M. Cristiano MORGANTI, Director
M^{me} Elisa INGALLO, Administration
M^{me} Elisabetta GRILLINI, Responsable Administrative
It consulting

◆ NEUBERGER BERMAN AIFM SARL

9, rue du Laboratoire - L-1911 LUXEMBOURG
Tél : (+352) 27 86 64 42
M. Francesco MOGLIA
M. Giacomo BARCHETTA
AIFM / Asset Management

◆ OVER THE RAINBOW ASBL International School

7, Val Ste Croix - L-1371 LUXEMBOURG
Tél : (+352) 26 09 45 42
M. Bruno AGOSTINI, Président
International School

◆ PARFININDUS SARL

17, rue Léon Laval - L-3372 LEUDELANGE
Tél : (+352) 31 51 501
M. Joeri STEEMAN, Gérant
M. Massimo GILOTTI, Relationship Manager
Expert-comptable

◆ PAUL WURTH GEPROLUX S.A.

32, rue d'Alsace - L-1122 LUXEMBOURG
Tél : (+352) 49 70 26 02 - Fax : (+352) 49 70 26 09
M. Benoît GREINER, Directeur
M. Bartolo TILOTTA, Head of Sales
Services de Gestion de projets, Ingénierie et Construction

◆ PERONA PAOLO

Gsm : (+352) 621 45 32 19
Asset Management

◆ PHILIPPE & PARTNERS

30, Boulevard Grande-Duchesse Charlotte -
L-1330 LUXEMBOURG
Tél : (+352) 26 68 86 - GSM : (+352) 621 52 16 25 -
Fax : (+352) 26 68 87 00
M^e Denis PHILIPPE, Avocat à la Cour
Etude d'Avocats

◆ PREDETTI MARCO

27, Boulevard Grande-Duchesse Josephine Charlotte -
L-1845 LUXEMBOURG
Tél : (+352) 621 49 21 18
Business Consultant

◆ PRICEWATERHOUSECOOPERS SOCIETE COOPERATIVE

2, Rue Gerhard Mercator
B.P. 1443 - L-1014 LUXEMBOURG
Tél : (+352) 49 48 48-1 - Fax : (+352) 49 48 48-29 00
M^{me} Murielle FILIPUCCI, Partner
*Société de révision d'entreprise, conseil fiscal,
conseil d'entreprise*

◆ QUADRIVIO GROUP SARL

11-13, Boulevard de la foire - L-1528 LUXEMBOURG
www.quadriviogroup.com - info@quadriviogroup.com
M. Alessandro BINELLO, Group CEO
M. Walter RICCIOTTI, CEO
Private Equity

◆ QUINTET LUXEMBOURG

43, boulevard Royal - L-2955 LUXEMBOURG
Tél : (+352) 47 97 24 95 - Fax : (+352) 47 97 73 327
M^{me} Sylvie ZANATTA, Head of Client Relationship
Management
M^{me} Laura TOTARO, Senior Business Developer Fund
Solutions
Banque & Finance

◆ RADICES FINANCIAL SERVICES S.A.

16, rue Jean l'Aveugle - L-1148 LUXEMBOURG
Tél : (+352) 24 69 30-1 - Fax : (+352) 24 69 30 21
M. Gustave STOFFEL, Administrateur Délégué
M. Jean Martin STOFFEL, Administrateur Délégué
M^{me} Sarah LOBO, Directrice
Fiduciaire

◆ RAFFAGHELLO LORENZO

c/o Aulien Partners S. à r. l.
1, Rue Bender - L-1229 LUXEMBOURG
Tél : (+352) 20 60 03 36 - Fax : (+352) 20 60 03 37
Gestionnaire de fonds d'investissement alternatifs enregistré

◆ RAINBOW FINANCE SA

34, Avenue Marie Thérèse - L-2132 LUXEMBOURG
Tél : (+352) 26 21 24 52 - Fax : (+352) 26 21 24 70
M^{me} Laurence BARDELLI, Administrateur
Titrisation

◆ RANDSTAD LUXEMBOURG

5, rue des Primeurs - L-2361 Strassen
Tél : (+352) 40 32 04
www.randstad.lu
M. Marc LEBRUN, Managing Director
M^{me} Laetitia BERNIS, Branch Manager
Services HR

◆ RESTAURANT « BACCHUS »

32, rue du Marché aux Herbes - L-1728 LUXEMBOURG
Tél : (+352) 47 13 97 - Fax : (+352) 22 09 91
M. Franco AVERSANO
M. Sergio PEZZAN
Restaurant

◆ RESTAURANT & SUSHI BAR DOGADO

75, Route d'Esch - L-1470 LUXEMBOURG
Tél : (+352) 44 29 31 - (+352) 26 45 84 19 -
Fax : (+352) 26 44 18 38
M. Giovanni DELLI CARPINI, Propriétaire
Restauration

◆ RESTAURANT RADICI

c/o HOTEL SOFITEL LUXEMBOURG EUROPE
6, rue du fort Niedergrünwald - L-2226 LUXEMBOURG
Tél : (+352) 43 77 68 70 - Fax : (+352) 42 50 91
www.radici.lu
M. Fernando LÓPEZ LENS, General Manager
Cuisine italienne

◆ RIMONDINI CARMEN

21-25, Allée Scheffer - L-2520 LUXEMBOURG
Tél : (+352) 27 47 85 30 - Fax : (+352) 27 47 85 34
Avocat à la Cour

◆ RISTORANTE FANI

51, Grand-Rue - L-3394 ROESER
Tél : (+352) 26 65 06 60
M. Roberto FANI
Restaurant

◆ RISTORANTE IL PASSATEMPO

2, Rue de la Forêt Verte - L-7340 HEISDORF
Tél : (+352) 26 33 02 87
www.ilpassatempo.lu
M. Ivan CALABRESE, Patron gérant
Restaurant

◆ RISTORANTE ROMA

5, rue de Louvigny - L-1946 LUXEMBOURG
Tél : (+352) 22 36 92
www.roma.lu
M. Giuseppe PARRINO, Directeur
Restaurant

◆ RIZZANI DE ECCHER S.A.

22, Z.I. Kehlen - L-8287 KEHLEN
Tél : (+352) 28 77 46 93 - Fax : (+352) 28 77 46 73
info@rde.lu
M. Andrea GARDUMI, Operations Area Manager
Constructions

◆ ROBERTO MARISA

c/o L&R Avocats
108, Avenue du X Septembre - L-2550 LUXEMBOURG
Tél : (+352) 26 64 62-1 - Fax : (+352) 26 64 62 60
Avocat à la Cour

◆ RODARO WALTHER

10, rue de Pont - L-9268 DIEKIRCH
Agent de promotion & Service commercial

◆ ROMANO RAFFAELE

Risk Management

◆ ROSSI LAURA

c/o Dechert (LUXEMBOURG) LLP
1, Allée Scheffer - L-2520 LUXEMBOURG
B.P. 709 - L-2017
Tél : (+352) 45 62 62 - Fax : (+352) 45 94 65
Avocat à la Cour

◆ **SAES INVESTMENTS S.A.**

45, bd G.D. Charlotte - L-1331 LUXEMBOURG
Tél : (+352) 26 64 92 92
M. Giulio CANALE, Administrateur
Société de participations financières

◆ **SAINA MARISA**

16, rue Huelgaass - L-5411 CANACH
Tél : (+352) 621 490 857
Chirurgien-médecin spécialisé en psychiatrie, psychothérapeute

◆ **SATISPAY EUROPE S.A.**

53, Boulevard Royal - L-2449 LUXEMBOURG
www.satispay.com
M. Samuele PINTA, CEO
M. Andrea PRENCIPE, Chairman
Services financiers

◆ **SAVILLS BELUX GROUP S.A.**

5-7, rue Léon Laval - L-3372 LEUDELANGE
Tél : (+352) 20 60 65
www.savills.lu
M. Régis LUTTMANN, Managing Director
M. Emmanuel CHARLIER, Head of Agency - Office, Industrial & Retail
Immobilier professionnel, résidentiel et aménagement intérieur

◆ **SCHAEFFER HENGEL GEIBEN & Ass.**

12, avenue de la Porte Neuve - L-1219 LUXEMBOURG
Tél : (+352) 47 23 72 - Fax : (+352) 47 52 73
etude@schaeffer.lu - www.schaeffer.lu
M^e Mathis HENGEL, Avocat à la Cour
M^e Claude GEIBEN, Avocat à la Cour
Étude d'Avocats

◆ **SCOLLO VALERIO**

c/o GSK Stockmann SA
44, avenue J. F. Kennedy - L-1855 LUXEMBOURG
Avvocato

◆ **SERRA MARIA GRAZIA**

GSM : (+352) 661 18 90 52
www.equilibrio.lu
Character Strengths Coach - Mindfulness-based Strengths Practice Leader

◆ **SGANGA CONCETTAMARIA**

51, Route d'Arlon - L-1140 LUXEMBOURG
GSM : (+352) 621 22 54 83
Senior Relationship Manager - Finance

◆ **SOCIÉTÉ DE LA BOURSE DE LUXEMBOURG S.A.**

35 A, Boulevard Joseph II - L-1840 LUXEMBOURG
B.P. 165 - L-2011 LUXEMBOURG
Tél : (+352) 47 79 36-1 - Fax : (+352) 47 79 36-275
M^{me} Julie BECKER, CEO
M^{me} Chiara CAPRIOLI, Senior Business Development Manager
Bourse de valeurs mobilières

◆ **SOCIÉTÉ GÉNÉRALE LUXEMBOURG**

11, Avenue Emile Reuter - L-2420 LUXEMBOURG
Tél : (+352) 47 93 11 1 - Fax : (+352) 47 93 11 51 45
M. Luca Paolo LAZZATI, Deputy Head of International Desk
M. Marco CAMERONI, Board Member and Head of Wealth Planning Solutions
Banque

◆ **SODEXO PASS S.A. Benefits & Rewards Services**

39, rue du Puits Romain - ZA Bourmicht - L-8070 BERTRANGE
Tél : (+352) 26 10 94 10 - Fax : (+352) 26 10 94 09
www.sodexo.lu
M^{me} Sylvie FAVAUT, Directeur
M^{me} Aurore KREMER, Marketing Manager
Solutions de motivation

◆ **SOGLIFE**

28-32, Place de la Gare - L-1616 LUXEMBOURG (Bureaux)
21-27 Rue D'Eprenay - L-1490 LUXEMBOURG
Tél : (+352) 24 13 73 87 37 - GSM : (+352) 621 437 164
M. Matteo RONCHETTI, Head of Italian Market
Private Insurance

◆ **STELLA MARINA S.R.L.**

Siège social et opérationnel :
Viale Libano, 80 - I-00144 ROMA
Siège opérationnel :
Piazza Santa Croce, 27 - TORRE DEL GRECO (NA)
Tél : (+39) 334 96 50 931
info@stellamarinatem.it
M^{me} Marina MARTINELLI, Gérante
Bijoux

◆ **STEP FUND GP S.A.**

12/C, rue Guillaume J. Kroll - L-1882 LUXEMBOURG
Tél : (+352) 661 78 94 11
M. Fabrizio MEROLA, CEO
Fonds d'Investissement

◆ STUDIO LEGALE BIRD & BIRD

Via Porlezza, 12 - I-20123 MILANO - ITALIE
Tél : (+39) 02 30 35 60 00 - Fax : (+39) 02 30 35 60 11
M^e Raimondo MAGGIORE, Managing Partner
M^e Stefano FEBBI, Partner
M^e Rossella SANSONE, Partner
Law firm

◆ STUDIO MAESTRALE SÀRL

6, rue F. Baclesse - L-1208 LUXEMBOURG
www.studiomaestrale.lu
Tél : (+352) 621 320 804
M. Giampaolo DINI, Owner & Founder
*Project Management, Construction advisory & Expertise,
Innovation & Urban ecology*

◆ STUDIO TOSI

Via Torino, 151/A - I-30172 VENEZIA-MESTRE
25, Boulevard Royal - L-2449 LUXEMBOURG
Tél : (+39) 041 53 22 799 - Fax : (+39) 041 53 10 262
luxembourg@studiotosi.com - www.studiotosi.com
M. Loris TOSI, Professeur et Avvocato
M^{me} Lucrezia MAZZONETTO, Dottore Commercialista
Conseil juridique et fiscal

◆ SUNLUX MOTORS S.A.R.L.

Zone d'Activité Syrdall 1
7, rue Henri Tudor - L-5366 MUNSBACH
Tél : (+352) 35 05 83 - Fax : (+352) 35 99 27
info@sunlux.lu
M^{me} Astrid WEIS, Gérante
Vente Scooters Piaggio / Vespa

◆ TARANTULA LUXEMBOURG SARL

1, rue du Cimetière - L-1338 LUXEMBOURG
Tél : (+352) 26 49 611 - Fax : (+352) 26 49 61 20
www.tarantula.lu
M. Donato ROTUNNO, CEO
Cinéma et Audiovisuel

◆ TELECOM ITALIA FINANCE

12, rue Eugène Ruppert - L-2453 LUXEMBOURG
Tél : (+352) 45 60 60-1 - Fax : (+352) 45 60 60-444
M. Biagio MURCIANO, Administrateur Délégué
Société Financière

◆ TENARIS INVESTMENT S.A.R.L.

26, Boulevard Royal - L-2449 LUXEMBOURG
Tél : (+352) 26 47 89 78
M. Stefano BASSI, Global Reporting Senior Director
 Holding - Secteur Industrie pétrolier et gazier

◆ THE GRAPEIST SARLS

134, Route de Thionville L-2610 LUXEMBOURG
www.thegrapeist.com
Tél : (+352) 661 19 88 62
M. Giovanni FARINELLA, Manager
Commerce de vins naturels

◆ THIEL CARINE

Westlegal Avocats
22, avenue Marie-Thérèse - L-2132 LUXEMBOURG
Tél : (+352) 46 04 33-1 - Fax : (+352) 46 09 07
Avocat à la Cour

◆ TM PARTNERS SARL

25C, Boulevard Royal - L-2449 LUXEMBOURG
Tél : (+352) 621 247609
M. Alexandre TASKIRAN, Partner
Corporate & Accounting Services

◆ TOMASINI LUCA LUIGI

Via Broletto, 46 - I-20121 MILANO
Tél : (+39) 02 87 16 56 77
www.studiotpp.com
CFE European Register Tax Adviser

◆ TRIGATTI MARBRERIE S.à.r.l

3, rue N. Bové - L-1253 LUXEMBOURG
Tél : (+352) 44 63 51 - Fax : (+352) 44 63 49
M. Armand TRIGATTI, Administrateur - Directeur
M^{me} Sandra TRIGATTI, Gérante
Marbres, façades, granits

◆ TROIS I INVESTISSEMENTS INDUSTRIELS INTERNATIONAUX S.A.

41, rue Siggj vu Lëtzebuerg - L-1933 LUXEMBOURG
Tél : (+352) 27 21 24
M. Daniele Alessandro CARDOSO, Président
Finance

◆ TUPPUTI ANTONIA

Accountant

◆ UNICREDIT INTERNATIONAL BANK (LUXEMBOURG) S.A.

8-10, Rue Jean Monnet - L-2180 LUXEMBOURG
Tél : (+352) 22 08 42-1
www.unicreditint.lu
M. Luigi COLAVOLPE, General Manager- Head of Wealth Management, CFO
Banque

◆ VALSECCHI 1926 AG

Baarerstrasse, 14 - CH-6300 ZUG
 www.valsecchi1926.ch
 www.valsecchiconsulting.ch
 accounting@vmogroup.ch
M. Mauro VALSECCHI
Distribution vins

◆ VAN CAMPEN LIEM LUXEMBOURG SARL

2, rue Dicks - L-1417 LUXEMBOURG
 Tél : (+352) 27 86 06 68 - Fax : (+352) 28 66 93 96
M. Raffaele GARGIULO, Partner
Tax Advisor

◆ VENICE CONSULTING S.A.

10, rue des Muguets - L-2167 LUXEMBOURG
 Tél : (+352) 26 97 64 04 - Fax : (+352) 26 68 37 80
 info@venice-consulting.lu - www.venice-consulting.lu
M. Nicola VERONESE, Administrateur Unique
Agence immobilière

◆ VERA – CORPORATE & FUNDS S.A.

3, place de Clairefontaine - L-1341 LUXEMBOURG
 Tél : (+352) 24 61 611 - Fax : (+352) 24 61 61 37
 admin@veralux.lu
M. Filippo CAMPAILLA, Managing Director
Fiduciaire PSF – Corporate, Funds and Trust services

◆ VISTRA (Luxembourg) S.A.R.L.

16, rue Eugène Ruppert - L-2453 LUXEMBOURG
 Tél : (+352) 42 22 291 - Fax : (+352) 42 64 43
M. Andrea Giuseppe MANOLI, Senior Manager
M. Antonino BORGESANO, Conducting Officer (AIFM) - Risk Manager
M^{me} Laura SMALDONE, Senior Corporate Counsel
Trust, Fiduciary, Fund & Corporate Services

◆ VOYAGES EMILE WEBER S.A.R.L.

15, rue d'Oetrange - L-5411 CANACH
 Tél : (+352) 35 65 75 1 - Fax : (+352) 35 65 75 228
M. Fernand HEINISCH, Directeur- Gérant Associé
Entreprise de transports et voyages

◆ WALLBERG INVEST S.A.

54, rue de Cessange - L-1320 / LUXEMBOURG
 Tél : (+352) 27 35 72-1 - Fax : (+352) 27 35 72-90
M. Marcel ERNZER, Administrateur Délégué
Gestion et administration de fonds d'investissement

◆ WAVESTONE LUXEMBOURG S.A.

12, rue du Château d'Eau - L-3364 LEUDELANGE
 Tél : (+352) 621 321 053
 www.wavestone.com
M. Alessandro ZAMBONI, Partner
M. Hugo BARTHELS-GUILLET, Head of Marketing & Communication
Consultancy

◆ WENGLER CHÂTEAUX & DOMAINES

2, rue Neuve - L-6581 ROSPORT
 Tél : (+352) 73 03 73 - Fax : (+352) 73 01 68
 info@wengler.lu - www.wengler.lu
M. Gérard WENGLER, Administrateur Délégué
Négociant en Vins et Spiritueux

◆ WILLIS TOWERS WATSON Luxembourg S.A.

145, rue du Kiem - L-8030 STRASSEN
 Tél : (+352) 46 96 01 200 - Fax : (+352) 46 96 01 333
M^{me} Catherine LESOURD, CEO
Courtage d'assurances

◆ WRM CAPITAL ASSET MANAGEMENT SARL

2A, rue Eugène Ruppert - L-2453 LUXEMBOURG
 Tél : (+352) 24 61 88 01
 www.wrmmgroup.net
M. David Edoardo CALÓ, Board Member
Finance

◆ ZAMPETTI MICHELE

65, rue Raoul Follereau - L-1529 LUXEMBOURG
 Tél : (+352) 691 96 00 79
Analyste Comptable

◆ ZERBI MICHELE

26, Boulevard Royal - L-2449 LUXEMBOURG
 Tél : (+352) 621 67 68 94
General Manager

POUR VOS SEJOURS ET VOYAGES D'AFFAIRES, NOUS VOUS CONSEILLONS LES HOTELS SUIVANTS,
MEMBRE DE NOTRE «CAMERA DI COMMERCIO ITALO-LUSSEMBURGHESI»

LE ROYAL LUXEMBOURG *****

Au cœur de Luxembourg Ville, jouxtant, d'une part ses luxueuses boutiques et d'autre part ses parcs verdoyants, l'hôtel Le Royal, membre de la prestigieuse organisation internationale, The Leading Hotels of the World, constitue un lieu d'hébergement privilégié apte à répondre aux exigences de sa clientèle cosmopolite. Il offre 210 chambres et suites spacieuses et élégantes, de vastes salons privés pour réceptions, conférences et dîners, une brasserie (L'Amélys) et un Piano Bar où femmes/hommes d'affaires, visiteurs internationaux et Luxembourgeois aiment se rencontrer. Le Club Santé, avec un accès gratuit à la piscine chauffée, sauna, hammam et appareils de fitness, est complété par un salon de beauté, un solarium et propose des massages. Egalement à votre service une boutique, WiFi et un garage privé. Navette gratuite entre l'aéroport/la gare et l'hôtel (sous réserve de disponibilité).

Adresse : 12, Boulevard Royal - L-2449 Luxembourg
www.leroyal.com/en/EUROPE/luxembourg
E-mail : reservation-lux@leroyal.com
Tél : (+352) 24 16 16-1 - Fax : (+352) 22 59 48

HÔTEL SOFITEL LUXEMBOURG «LE GRAND DUCAL» *****

Surplombant la vallée de la Pétrusse, le Sofitel Luxembourg «Le Grand-Ducal» offre une vue panoramique sur le quartier historique de la ville. Au huitième étage du Sofitel Luxembourg Le Grand Ducal, venez apprécier le cadre et l'ambiance d'un des plus beaux panoramas du Luxembourg que vous offrent le bar «L'Observatoire» ainsi que le restaurant «Mu».

Au bar «L'Observatoire», nos barmen feront preuve de tout leur savoir-faire pour vous permettre de déguster le cocktail qui vous ressemble. En mélangeant ces sublimes nectars à une restauration légère proposée en complément, vous obtiendrez le cocktail parfait pour profiter d'une soirée inoubliable. Au restaurant Mu Luxembourg, découvrez un concept innovant associant bœuf, vins et chocolat et savourez un repas d'une manière différente, autour de valeurs qui nous sont chères : le partage et la convivialité ! En outre, le Sofitel Luxembourg «Le Grand-Ducal» dispose de 128 chambres dont 13 suites Junior, 2 suites Prestige, 2 suites Impérial et la suite Grand-Ducal de plus de 200m². Pour vos réunions, nous mettons à votre disposition un salon privatif, une salle panoramique ainsi que «Le Bubbles», salle de réunion pouvant accueillir jusqu'à 40 personnes, entièrement modulable et connectée afin de répondre aux besoins et au confort de chacun.

L'hôtel est idéalement situé en plein centre historique et à seulement 10 minutes de l'aéroport international de Findel et 5 minutes de la gare desservie par le TGV Est Européen.

Adresse : 40, boulevard d'Avranches - L-1160 Luxembourg
www.sofitel.com
E-mail : H5555@sofitel.com
Tél : (+352) 24 87 71 - Fax : (+352) 26 48 02 23

SOFITEL LUXEMBOURG EUROPE *****

Au cœur du Plateau de Kirchberg et des Institutions Européennes, le Sofitel Luxembourg Europe 5*, offre un ensemble exceptionnel de prestations pour la clientèle d'affaires et de loisirs.

Facilement accessible, à cinq minutes du centre-ville et à moins de dix de minutes de l'aéroport international de Findel.

L'Atrium de verre accueille 109 chambres et suites panoramiques. Le restaurant « Radici », nouvellement rénové propose une carte Italienne traditionnelle et authentique. La cuisine élégante est parfaitement complétée par l'environnement contemporain du restaurant.

Le deuxième restaurant, également complètement rénové « De Feierwon » propose une cuisine de qualité, généreuse et locale, de nombreux plats traditionnels luxembourgeois reflètent le patrimoine agricole du Grand-Duché et sa situation entre l'Allemagne, la France et la Belgique.

Le bar « SixtyFour° » propose une atmosphère raffinée pour l'organisation de vos afterwork.

Adresse : 6, rue du Fort Niedergrunewald - L-2226 Luxembourg
www.sofitel.com

E-mail : H1314@sofitel.com

Tél : (+352) 43 77 61 - Fax : (+352) 42 50 91

HÔTEL NOVOTEL LUXEMBOURG KIRCHBERG *****

Un hôtel moderne et accueillant composé de 260 chambres dont 42 Executives et 1 Suite Executive idéales pour travailler et/ou se relaxer. L'hôtel est idéalement situé à 10 minutes de l'aéroport et du centre-ville ainsi qu'à quelques pas des institutions européennes.

Dans le cadre de vos conférences et séminaires d'entreprises, l'hôtel dispose de 9 salles de réunion pouvant accueillir jusqu'à 300 personnes. Sportif? Une salle de fitness est mise à votre disposition au sein de l'hôtel. Gourmand? Découvrez le restaurant-bar N'Bistro qui vous propose quotidiennement une cuisine authentique, réconfortante et de saison. Une bonne occasion pour notre Chef de vous régaler avec des plats faits maison et par passion dans une ambiance chaleureuse et décorée avec goût.

Adresse : Quartier Européen Nord / Kirchberg - B.P. 512
6, Rue du Fort Niedergrünwald - L-2226 Luxembourg

E-mail : h1930@accor.com

Tél : (+352) 42 98 48 1 - Fax : (+352) 43 86 58

HÔTEL FRANÇAIS ***

Bénéficiant d'une situation exceptionnelle, dans le centre piéton de la capitale, en plein cœur de la ville et à proximité de trois grands parkings, l'Hôtel Français dispose de 21 chambres.

Hommes d'affaires et touristes sont également séduit par les infrastructures modernes dont bénéficie l'établissement et par le charme tout particulier que son directeur, qui possède l'une des plus belles galeries d'art du pays, a su lui donner. Confort et convivialité font le reste.

Autre atout, le restaurant qui allie tradition et gastronomie: la carte est riche et variée, la cuisine soignée, et aux beaux jours la grande terrasse ouverte sur la place d'Armes s'ajoute aux plaisirs de la table.

Adresse : 14, Place d'Armes - BP 431 - L-1136 Luxembourg

www.hotelfrancais.lu

E-mail : hfinfo@pt.lu

Tél : (+352) 47 45 34 - Fax : (+352) 46 42 74

La Direction de l'Hôtel Français a le plaisir de vous inviter à visiter leur Hôtel, 4 étoiles, l'Hôtel Simoncini qui se trouve à 100 mètres du Restaurant Brasserie « Café Français » - 14, Place d'Armes - L-1136 Luxembourg.

Adresse : 6, rue Notre-Dame - L-2240 Luxembourg

www.hotelsimoncini.lu

E-mail : info@hotelsimoncini.lu

Tél : (+352) 22 28 44 - Fax : (+352) 26 26 29 00

Adresses utiles

ASSOCIATIONS, FÉDÉRATIONS ET GROUPEMENTS AU GRAND-DUCHÉ DE LUXEMBOURG

ASSOCIATION DES BANQUES ET BANQUIERS, LUXEMBOURG (ABBL)

Tél : (+352) 46 36 60-1
12, rue Erasme - L-1468 LUXEMBOURG

ASSOCIATION DES COMPAGNIES D'ASSURANCE ET DE REASSURANCE (A.C.A.) DU G.-D. DE Luxembourg

Tél : (+352) 44 21 44-1
12, rue Erasme - L-1468 LUXEMBOURG

CONFÉDÉRATION LUXEMBOURGEOISE DU COMMERCE (C.L.C.) A.s.b.l.

Tél : (+352) 43 94 44-1
7, rue Alcide de Gasperi - L-1615 LUXEMBOURG

FÉDÉRATION DES ARTISANS ASBL

Tél : (+352) 42 45 11-1
2, circuit de la Foire Internationale - L-1347 LUXEMBOURG

FÉDÉRATION NATIONALE DES HÔTELIERS, RESTAURATEURS ET CAFETIERS DU GRAND-DUCHÉ DE LUXEMBOURG (HORESCA) A.S.B.L.

Tél : (+352) 42 13 55-1 - Fax : (+352) 42 13 55-299
7, rue Alcide de Gasperi - L-1615 LUXEMBOURG

GROUPEMENT PÉTROLIER LUXEMBOURGEOIS (GPL) ASBL

Tél : (+352) 43 53 66-615
7, rue Alcide de Gasperi - L-1615 LUXEMBOURG
B.P. 1304 - L-1013 LUXEMBOURG

IRE - INSTITUT DES RÉVISEURS D'ENTREPRISES

Tél : (+352) 29 11 39 -1
7, rue Alcide de Gasperi - L-1615 LUXEMBOURG
B.P. 2056 - L-1020 LUXEMBOURG

JEUNE CHAMBRE ÉCONOMIQUE DU GRAND-DUCHÉ DE LUXEMBOURG

7, rue Alcide de Gasperi - L-2981 LUXEMBOURG

LUXEMBOURG CITY TOURIST OFFICE ASBL

Tél : (+352) 22 28 09
30, Place Guillaume II - L-1648 LUXEMBOURG
B.P. 181 - L-2011 LUXEMBOURG

ORDRE DES ARCHITECTES ET DES INGÉNIEURS-CONSEILS (OAI)

Tél : (+352) 42 24 06
Forum Da Vinci
6, boulevard Grande-Duchesse Charlotte -
L-1330 LUXEMBOURG

ORDRE DES EXPERTS-COMPTABLES (OEC)

Tél : (+352) 29 13 33
7, rue Alcide de Gasperi - L-1615 LUXEMBOURG
B.P. 1362 - L-1013 LUXEMBOURG

THE VOICE OF LUXEMBOURG'S INDUSTRY (FEDIL)

Tél : (+352) 43 53 66-1
7, rue Alcide de Gasperi - L-1615 LUXEMBOURG
B.P. 1304 - L-1013 LUXEMBOURG

CHAMBRES PROFESSIONNELLES

CHAMBRE DE COMMERCE DU GRAND-DUCHÉ DE LUXEMBOURG

Tél : (+352) 42 39 39-1
7, rue Alcide de Gasperi - L-2981 LUXEMBOURG

CHAMBRE D'AGRICULTURE

Tél : (+352) 31 38 76-1 - Fax : (+352) 31 38 75
261, route d'Arlon - L-8011 STRASSEN

CHAMBRE DES EXPERTS DU GRAND-DUCHÉ DE LUXEMBOURG

Tél : (+352) 661 31 11 27
9^e avenue du Rock'n'Roll - L-4361 ESCH-SUR-ALZETTE

CHAMBRE DES FONCTIONNAIRES ET EMPLOYÉS PUBLICS

Tél : (+352) 47 22 24-1 - Fax : (+352) 47 23 74
26, boulevard Royal - L-2449 LUXEMBOURG

CHAMBRE DES MÉTIERS

Tél : (+352) 42 67 67-1 - Fax : (+352) 42 67 87
2, circuit de la Foire Internationale - L-1347 LUXEMBOURG
B.P. 1604 - L-1016 LUXEMBOURG

CHAMBRE DES NOTAIRES DU GRAND-DUCHÉ DE LUXEMBOURG

Tél : (+352) 44 70 21 - Fax : (+352) 45 51 40
53, boulevard Joseph II - L-1840 LUXEMBOURG
B.P. 1936 - L-1019 LUXEMBOURG

CHAMBRE DES SALARIÉS (CSL)

Tél: (+352) 27 49 42 00
18, rue Auguste Lumière - L-1950 LUXEMBOURG
B.P. 1263 - L-1012 LUXEMBOURG

CHAMBRE IMMOBILIÈRE DU GRAND-DUCHÉ DE LUXEMBOURG (CIGDL)

Tél: (+352) 43 94 44-1
7, rue Alcide de Gasperi - L-1615 LUXEMBOURG

DÉMARCHES ADMINISTRATIVES

ADMINISTRATION DES DOUANES ET ACCISES

Tél: (+352) 28 18 28 18 - Fax: (+352) 28 18 92 00
22, rue de Bitbourg, L-1273 LUXEMBOURG
B.P. 1605 - L-1016 LUXEMBOURG

ADMINISTRATION DES SERVICES TECHNIQUES DE L'AGRICULTURE (ASTA)

Tél: (+352) 45 71 72-200
16, route d'Esch - L-1470 LUXEMBOURG

AGENCE POUR LE DÉVELOPPEMENT DE L'EMPLOI (ADEM)

Tél: (+352) 247 88 888 - (+352) 247 88 000
13A, rue de Bitbourg - L-1273 LUXEMBOURG-HAMM

BANQUE CENTRALE DU LUXEMBOURG

Tél: (+352) 47 74-1
2, boulevard Royal - L-2983 LUXEMBOURG

CAISSE NATIONALE D'ASSURANCE PENSION (CNAP)

Tél: (+352) 22 41 41-1
1A, boulevard Prince Henri - L-1724 LUXEMBOURG
Adresse postale: L-2096 LUXEMBOURG

CAISSE NATIONALE DE SANTÉ (CNS)

Tél: (+352) 27 57 1
125, route d'Esch - L-1471 LUXEMBOURG
Adresse postale: L-2980 LUXEMBOURG

CAISSE POUR L'AVENIR DES ENFANTS

Tél: (+352) 47 71 53-1
6, Boulevard Royal - L-2449 LUXEMBOURG
B.P. 394 - L-2013 LUXEMBOURG

CENTRE COMMUNE DE LA SÉCURITÉ SOCIALE

Tél: (+352) 40 141-1
125, route d'Esch - L-1471 LUXEMBOURG

COMMISSARIAT AUX AFFAIRES MARITIMES

Tél: (+352) 247 84 453 - Fax: (+352) 29 91 40
3-5, Auguste Lumière - L-1950 LUXEMBOURG

DIRECTION DE L'IMMIGRATION

Ministère des Affaires étrangères et européennes
Tél: (+352) 247 84 040 - Fax: (+352) 22 16 08
26, route d'Arlon - L-1140 LUXEMBOURG
B.P. 752 - L-2017 LUXEMBOURG

INSPECTION DU TRAVAIL ET DES MINES

Tél: (+352) 247 76 100
3, rue des Primeurs - L-2361 STRASSEN
B.P. 27 - L-2010 LUXEMBOURG

JUSTICE DE PAIX

Tél: (+352) 47 59 81-1 - Fax: (+352) 46 54 34
Cité Judiciaire Bâtiment JP - L-2080 LUXEMBOURG

LUXEMBOURG BUSINESS REGISTERS (LBR)

Tél: (+352) 26.42.81 - Fax: (+352) 26 42 85 55
14, Rue Erasme - L-1468 Kirchberg LUXEMBOURG
www.lbr.lu

PALAIS DE JUSTICE - GREFFE DU TRIBUNAL D'ARRONDISSEMENT

Tél: (+352) 47 59 81-1
Cité Judiciaire - Plateau du Saint-Esprit
L-2080 LUXEMBOURG

OBLIGATIONS FISCALES

ADMINISTRATION DES CONTRIBUTIONS DIRECTES

Tél: (+352) 247 524 75 - Fax: (+352) 247 524 40
45, boulevard Roosevelt - L-2450 LUXEMBOURG

ADMINISTRATION DE L'ENREGISTREMENT, DES DOMAINES ET DE LA TVA

Tél: (+352) 247 80 800
1-3, avenue Guillaume - L-1651 LUXEMBOURG
B.P. 31 - L-2010 LUXEMBOURG

MINISTÈRES

MINISTÈRE D'ÉTAT

Tél: (+352) 247 82 100 - Fax: (+352) 46 17 20
2, place de Clairefontaine - L-1341 LUXEMBOURG

MINISTÈRE DES AFFAIRES ÉTRANGÈRES ET EUROPÉENNES

Tél: (+352) 247 82 300
9, rue du Palais de Justice - L-1841 LUXEMBOURG

MINISTÈRE DE L'AGRICULTURE, DE LA VITICULTURE ET DU DÉVELOPPEMENT RURAL

Tél: (+352) 247 82 500 - Fax: (+352) 46 40 27
1, rue de la Congrégation - L-1352 LUXEMBOURG

MINISTÈRE DE LA CULTURE

Tél: (+352) 247 86 600 - Fax: (+352) 29 21 86
4, boulevard Roosevelt - L-2450 LUXEMBOURG

MINISTÈRE DE LA DIGITALISATION

Tél: (+352) 24 77 21 00
4, rue de la Congrégation - L-1352 LUXEMBOURG

MINISTÈRE DE L'ÉCONOMIE

Tél: (+352) 247 84 137 - Fax: (+352) 46 04 48
19-21, Boulevard Royal - L-2449 LUXEMBOURG

MINISTÈRE DE L'ÉDUCATION NATIONALE, DE L'ENFANCE ET DE LA JEUNESSE

Tél: (+352) 247 85 100 - Fax: (+352) 247 85 113
33, Rives de Clausen - L-2165 LUXEMBOURG

MINISTÈRE DE L'ÉGALITÉ ENTRE LES FEMMES ET LES HOMMES

Tél: (+352) 247 85 814 - Fax: (+352) 24 18 86
6A, boulevard Franklin D.Roosevelt - L-2450 LUXEMBOURG

MINISTÈRE DE L'ÉNERGIE ET DE L'AMÉNAGEMENT DU TERRITOIRE

Tél: (+352) 247 84 313 - Fax: (+352) 247 84 311
4, place de l'Europe - L-1499 LUXEMBOURG

MINISTÈRE DE L'ENSEIGNEMENT SUPÉRIEUR ET DE LA RECHERCHE

Tél: (+352) 247 86 619 - Fax: (+352) 26 29 60 37
18-20, Montée de la Pétrusse - L-2327 LUXEMBOURG

MINISTÈRE DE L'ENVIRONNEMENT, DU CLIMAT ET DU DÉVELOPPEMENT DURABLE

Tél: (+352) 247 86 824 - Fax: (+352) 40 04 10
4, Place de l'Europe - L-1499 LUXEMBOURG

MINISTÈRE DE LA FAMILLE, DE L'INTÉGRATION ET A LA GRANDE RÉGION

Tél: (+352) 247 86 500 - Fax: (+352) 247 86 570
13c, rue de Bitbourg - L-1273 LUXEMBOURG

MINISTÈRE DES FINANCES

Tél: (+352) 247 82 600 - Fax: (+352) 247 92 625
3, rue de la Congrégation - L-1352 LUXEMBOURG

MINISTÈRE DE LA FONCTION PUBLIQUE

Tél: (+352) 247 83 100
63, Avenue de la Liberté - L-1931 LUXEMBOURG

MINISTÈRE DE L'INTÉRIEUR

Tél: (+352) 247 84 600
19, rue Beaumont - L-1219 LUXEMBOURG

MINISTÈRE DE LA JUSTICE

Tél: (+352) 247 84 537 - Fax: (+352) 26 88 48 61
Centre administratif Pierre Werner
13, rue Erasme - L-1468 LUXEMBOURG

MINISTÈRE DU LOGEMENT

Tél: (+352) 247 84 819 - Fax: (+352) 247 84 840
4, Place de l'Europe - L-1499 LUXEMBOURG

MINISTÈRE DE LA MOBILITÉ ET DES TRAVAUX PUBLICS

Tél: (+352) 247 82 478
4, place de l'Europe - L-1499 LUXEMBOURG

MINISTÈRE DE LA PROTECTION DES CONSOMMATEURS

271, route d'Arlon - L-1150 LUXEMBOURG
B.P. 119 - L-2011 LUXEMBOURG

MINISTÈRE DE LA SANTÉ

Tél: (+352) 247 85 500 - Fax: (+352) 46 79 63
1, rue Charles Darwin - L-1433 LUXEMBOURG

MINISTÈRE DE LA SÉCURITÉ INTÉRIEURE

Tél: (+352) 247 84 659 - Fax: (+352) 247 94 678
4, place de l'Europe - L-1449 LUXEMBOURG

MINISTÈRE DE LA SÉCURITÉ SOCIALE

Tél: (+352) 247 86 311
26, rue Sainte-Zithe - L-2763 LUXEMBOURG

MINISTÈRE DES SPORTS

Tél: (+352) 247 83 400 - Fax: (+352) 247 83 440
66, rue de Trèves - L-2630 LUXEMBOURG

MINISTÈRE DU TRAVAIL, DE L'EMPLOI ET DE L'ÉCONOMIE SOCIALE ET SOLIDAIRE

Tél: (+352) 247 86 100 - Fax: (+352) 247 86 108
26, rue Sainte-Zithe - L-2763 LUXEMBOURG

INSTITUTIONS ET ORGANES DE L'UNION EUROPÉENNE

BANQUE EUROPÉENNE D'INVESTISSEMENT

Tél : (+352) 43 79-1 - Fax : (+352) 43 77 04
98-100, boulevard Konrad Adenauer -
L-2950 LUXEMBOURG

COMMISSION EUROPÉENNE

Tél : (+352) 43 01-1
Bâtiment Jean Monnet, rue Alcide De Gasperi -
L-2920 LUXEMBOURG

COUR DES COMPTES EUROPÉENNE

Tél : (+352) 43 98-1
12, rue Alcide De Gasperi - L-1615 LUXEMBOURG

COUR DE JUSTICE DE L'UNION EUROPÉENNE

Tél : (+352) 43 03-1
45, Boulevard Konrad Adenauer - L-2925 LUXEMBOURG

FONDS EUROPÉEN D'INVESTISSEMENT

Tél : (+352) 24 851 - Fax : (+352) 24 85 81 200
37 B, Avenue J.F. Kennedy - L-2968 LUXEMBOURG

OFFICE DES PUBLICATIONS DE L'UNION EUROPÉENNE

Tél : (+352) 29 29-1
2, rue de Mercier - L-2985 LUXEMBOURG

PARLEMENT EUROPÉEN - Secrétariat Général

Tél : (+352) 43 00-1
Plateau du Kirchberg - L-2929 LUXEMBOURG

DÉLÉGATIONS DIPLOMATIQUES ET BUREAUX CONSULAIRES ITALIENS

AMBASSADE D'ITALIE

Tél : (+352) 44 36 44-1
5-7, rue Marie-Adélaïde - L-2128 LUXEMBOURG

CANCELLERIA CONSOLARE DELL'AMBASCIATA D'ITALIA

Tél : (+352) 44 36 44 334
5-7, rue Marie-Adélaïde - L-2128 LUXEMBOURG

AMBASSADES ET CONSULATS LUXEMBOURGEOIS EN ITALIE

Roma

AMBASCIATA DEL GRANDUCATO DEL LUSSEMBURGO AMBASSADE DU GRAND-DUCHÉ DE LUXEMBOURG

Tél : (+39) 06 77 20 11 77 - Fax : (+39) 06 77 20 10 55
Via di S. Croce in Gerusalemme, 90 - I-00185 ROMA

Firenze

CONSOLATO DEL GRANDUCATO DEL LUSSEMBURGO CONSULAT DU GRAND-DUCHÉ DE LUXEMBOURG

Tél : (+39) 349 80 80 773
Piazzale Galileo, 5 - I-50125 FIRENZE

Genova

CONSOLATO DEL GRANDUCATO DEL LUSSEMBURGO CONSULAT DU GRAND-DUCHÉ DE LUXEMBOURG

Tél : (+39) 010 553 9078 - Fax : (+39) 010 5960 458
Via Gabriele d'Annunzio, 2 - I-16121 GENOVA

Milano

CONSOLATO DEL GRANDUCATO DEL LUSSEMBURGO CONSULAT DU GRAND-DUCHÉ DE LUXEMBOURG

Tél : (+39) 02 91 76 26 32
Via Giuseppe Verdi, 2 - I-20121 MILANO

Napoli

CONSOLATO DEL GRANDUCATO DEL LUSSEMBURGO CONSULAT DU GRAND-DUCHÉ DE LUXEMBOURG

Tél : (+39) 081 551 00 60 - Fax : (+39) 081 551 31 38
Via Santa Brigida, 51 - I-80133 NAPOLI

Palermo

CONSOLATO DEL GRANDUCATO DEL LUSSEMBURGO CONSULAT DU GRAND-DUCHÉ DE LUXEMBOURG

Tél : (+39) 091 62 56 218 - Fax : (+39) 091 62 56 234
Via Siracusa, 34 - I-90141 PALERMO

Perugia

CONSOLATO DEL GRANDUCATO DEL LUSSEMBURGO CONSULAT DU GRAND-DUCHÉ DE LUXEMBOURG

Tél : (+39) 075 57 22 322 - Fax : (+39) 075 57 22 322
Via Alessi, 27 - I-06122 PERUGIA

Torino

CONSOLATO DEL GRANDUCATO DEL LUSSEMBURGO CONSULAT DU GRAND-DUCHÉ DE LUXEMBOURG

Tél : (+39) 011 56 22 522
Via Mercantini, 5 - I-10121 TORINO

Venezia

CONSOLATO DEL GRANDUCATO DEL LUSSEMBURGO CONSULAT DU GRAND-DUCHÉ DE LUXEMBOURG

Tél : (+39) 041 52 26 789
Castello, 5312 - I-30122 VENEZIA



Camera di Commercio
Belgo-Italiana



BELGIAN-ITALIAN CHAMBER OF COMMERCE

Your best Italian partner in
the heart of Europe

Camera di Commercio Belgo-Italiana • +32 2 230 27 30
Avenue Henri Jaspar, 113 • 1060 Brussels

www.ccitabel.com



CAMERA DI COMMERCIO
BELGO-ITALIANA

CHAMBRE DE COMMERCE
BELGO-ITALIENNE

BELGISCH-ITALIAANSE KAMER
VAN KOOPHANDEL

INTERNATIONAL
MASTER IN
EUROPEAN
STUDIES

M

E

S



WWW.EUROPEANMASTER.NET

***PROJECT MANAGER AND
EU FUNDING CONSULTANT***

/ EVENING & WEEKEND OR INTENSIVE FULL-TIME

/ From September to December

Conseil d'Administration



CHAMBRE DE COMMERCE BELGO-ITALIENNE
Avenue Henri Jaspar, 113 - 1060 BRUXELLES
Tél : +32 (0)2 230 27 30 - Fax : +32 (0)2 230 21 72
info@ccitabel.com - www.ccitabel.com

CONSEIL D'ADMINISTRATION

Fabio MORVILLI
Président

Maître Anna GIBELLO
Cabinet d'avocats FLINN
Vice-Président

Luisa CASTELLI
Camera di Commercio Italo-Lussemburghese
Administrateur

Antonio TRESCA
Ceramigres 2000
Administrateur

Antonio CALVISI
Banque de Luxembourg
Administrateur

Gian Angelo BELLATI
Longarone Fiere
Administrateur

STAFF

Giorgio DE BIN
Secrétaire Général

Nora SERRANI
Vice Secrétaire Général
Membership&Business Development

Stéphanie PAGANO
Événements et Communication

Giorgio PINNA
Guichet européen, Master et Formation

Erica GIOVANETTO
Projets Européens

Paola MAIO
Service Promotion

La Camera di Commercio Belgo-Italiana: una visione moderna dei servizi alle imprese

Creata nel 1950 per favorire gli scambi fra il Belgio e l'Italia, la Camera di Commercio Belgo-Italiana è un ente di diritto belga, giuridicamente e finanziariamente autonomo grazie ai proventi delle sue attività e alle quote associative degli iscritti. L'obiettivo principale è sostenere e sviluppare le relazioni economiche e commerciali fra le piccole e medie imprese belghe e italiane. Inoltre, la Camera di Commercio Belgo-Italiana fa parte della fitta rete dell'Associazione delle Camere di Commercio italiane all'estero che riunisce 84 Camere di Commercio in tutto il mondo. Qualsiasi azienda, libero professionista, lavoratore autonomo - di qualunque nazionalità - può diventare socio della Camera di Commercio Belgo-Italiana condividendone così gli obiettivi.

I SERVIZI

Servizio commerciale

- Liste di aziende europee e schedari di prospezione aggiornati
- Ricerca di partners commerciali: importatori, distributori, produttori, agenti...
- Informazioni finanziarie sulle imprese belghe e italiane
- Altri servizi a richiesta

Comunicazione

- *Infotalie*, rivista trimestrale d'informazione distribuita in Italia, Belgio e Lussemburgo
- *Annuario* dei soci della Camera di Commercio
- Visibilità nelle pubblicazioni della Camera di Commercio (rubrica nella rivista *Infotalie*, pagina pubblicitaria...)
- Mailing

Formazione

- *Master in studi europei*, in collaborazione con l'Istituto di studi europei dell'*Université catholique de Louvain*
- *Corso di specializzazione in Cooperazione allo sviluppo*
- *Corsi di Europrogettazione*

Europa

- Partecipazione agli appalti della Commissione europea
- Informazioni sulle opportunità di finanziamento, sui bandi e sugli appalti europei
- Organizzazione, in Italia, di seminari su tematiche europee

Fiere

- Organizzazione di delegazioni per la visita di fiere in Italia (compresi albergo e trasporti)
- Agevolazioni per i soci della Camera di Commercio interessati a partecipare come espositori ad una delle fiere rappresentate dalla Camera
- Organizzazione di stand collettivi in occasione di fiere belghe

Domiciliazione amministrativa

Questo servizio prevede tre formule:

- Casella postale: ricezione e spedizione della posta
- Trasferimento di chiamata: messa a disposizione di uno o più numeri di telefono belgi con deviazione permanente verso l'Italia
- Servizio di segretariato personalizzato a nome della società domiciliata durante le ore di apertura della Camera



La Chambre de Commerce Belgo-Italienne : Services aux entreprises

Créée en 1950 pour favoriser les échanges entre la Belgique et l'Italie, la Chambre de Commerce Belgo-Italienne est un organisme de droit belge, juridiquement et financièrement autonome. Ses ressources proviennent essentiellement des contributions de ses membres et du produit de ses activités. Sa mission principale est de soutenir le développement des relations économiques entre les petites et moyennes entreprises belges et italiennes. Elle fait partie de l'Association des Chambres de Commerce italiennes à l'étranger qui regroupe 84 chambres dans le monde entier. Toute entreprise, tout représentant d'une profession libérale, tout travailleur indépendant, quelle que soit sa nationalité, peut devenir membre de la Chambre de Commerce Belgo-Italienne dès lors qu'il en partage les objectifs.

LES SERVICES

Commercial

- Listes d'entreprises européennes et fichiers de prospection détaillés
- Recherche de partenaires commerciaux : importateurs, distributeurs, producteurs, agents...
- Renseignements financiers sur les entreprises belges et italiennes
- Organisation de moments de rencontre privilégiés (apéritifs italiens, conférences, visites d'entreprises...)
- Mise à disposition d'une salle de conférence
- Autres services sur mesure

Communication

- *Infotalie*, magazine d'information trimestriel distribué en Italie, en Belgique et au Luxembourg
- *Annuaire* des membres de la Chambre de Commerce
- Visibilité dans les publications de la Chambre (rédactionnel dans la revue *Infotalie*, page de publicité, ...)
- Mailing

Formation

- *Master en études européennes*, en collaboration avec l'Institut d'études européennes de l'Université catholique de Louvain
- *Cours de spécialisation à la coopération et au développement*
- *Cours en Projets européens*

Europe

- Participation aux appels d'offre de la Commission européenne
- Informations sur les opportunités de financement et sur les appels d'offre
- Organisation de conférences sur des thèmes européens en Italie et en Belgique

Foires

- Organisation de délégations pour la visite de foires en Italie (y compris hébergement et déplacement)
- Facilitations aux membres de la Chambre de Commerce qui désirent exposer à une des foires représentées par la Chambre
- Organisation de stands collectifs dans les foires belges

Domiciliation administrative

Ce service propose trois formules :

- Boîte postale : réception et réexpédition du courrier
- Transfert d'appels : mise à disposition d'un ou plusieurs numéros de téléphone belges déviés en permanence vers l'Italie
- Permanence téléphonique personnalisée au nom de la société domiciliée pendant les heures d'ouverture de la Chambre



De Belgisch-Italiaanse Kamer van Koophandel : Focus op diensten

De Belgisch-Italiaanse Kamer van Koophandel werd opgericht in 1950 om de handelsrelaties tussen België en Italië aan te moedigen. Het is een vzw naar Belgisch recht en is juridisch en financieel onafhankelijk. Haar middelen bestaan in hoofdzaak uit de bijdragen van haar leden en de verdiensten van haar activiteiten. De belangrijkste activiteit van de Kamer is het ondersteunen van de economische relaties tussen Belgische en Italiaanse kleine en middelgrote ondernemingen. De Kamer maakt deel uit van het mondiaal netwerk van Italiaanse Kamers van Koophandel waartoe in totaal 84 Kamers behoren. Elke onderneming, elke persoon die een vrij beroep uitoefent of elke individuele persoon, ongeacht zijn of haar nationaliteit, kan lid worden van de Belgisch-Italiaanse Kamer van Koophandel.

DE DIENSTEN

Commercieel

- Lijsten van Europese bedrijven en prospectiefiches
- Financiële informatie over Belgische en Italiaanse bedrijven
- Andere diensten op aanvraag

Communicatie

- *Infotalie*, driemaandelijks informatiemagazine dat wordt verdeeld in Italië, in België en in Luxemburg
- *Jaarboek* met daarin vermeld de leden van de Kamer van Koophandel
- Zichtbaarheid in de publicaties van de Kamer (een artikel in het tijdschrift *Infotalie*, een reclamepagina...)
- Mailing



Vorming

- *Master in Europese Studies*, in samenwerking met het Instituut voor Europese Studies van de *Université catholique de Louvain*
- *Specialisatiecursus in ontwikkelingssamenwerking*
- *Corso in Europrogettazione*

Europa

- Deelname aan aanbestedingen van de Europese Commissie
- Informatie over financieringsmogelijkheden en aanvragen tot aanbesteding
- Organisatie van seminars over Europese thema's in Italië en in België

Beurzen

- Organisatie van handelsdelegaties voor het bezoek aan Italiaanse beurzen (verblijf en verplaatsing inbegrepen)
- Het vergemakkelijken van deelname aan één van de door de Kamer vertegenwoordigde beurzen voor de leden van de Kamer
- Organisatie van collectieve stands op Belgische beurzen

Administratieve domiciliëring

Deze dienst biedt drie formules aan :

- Postbus : ontvangst en doorsturen van post
- Doorschakelen van oproepen : het ter beschikking stellen van één of meerdere Belgische telefoonnummers die permanent worden doorgeschakeld naar Italië
- Gepersonaliseerde telefonische permanentie in naam van de gedomicilieerde onderneming tijdens de openingsuren van de Kamer

I vantaggi offerti dall'associazione

Assistenza amministrativa nella gestione di pratiche export

Primo punto di contatto in Belgio, la Camera di Commercio fornisce tutta l'assistenza amministrativa necessaria per la gestione delle vostre pratiche export e vi mette in contatto con esperti multilingui e specializzati. Inoltre, i nostri uffici sono a disposizione dei soci che desiderano organizzare incontri di affari a Bruxelles.

Visibilità

In collaborazione con la Camera di Commercio Italo-Lussemburghese, pubblichiamo un Annuario dei soci e una rivista trimestrale destinati a rafforzare la visibilità dei nostri affiliati. Le pubblicazioni raggruppano informazioni utili a chiunque voglia intraprendere rapporti commerciali in Belgio, Lussemburgo e Italia.

L'Annuario e la rivista sono distribuiti gratuitamente ai soci delle rispettive Camere di Commercio e alla *business community* presente a Bruxelles. Chiunque desideri riceverne una copia può fare domanda scrivendo a: info@ccitabel.com.

Eventi

La Camera di Commercio invita i suoi soci a visitare gratuitamente le fiere di settore in Italia. Nel corso dell'anno vengono organizzati numerosi workshop, conferenze e attività di *networking* per favorire incontri B2B.



Europa

Ogni settimana il nostro ufficio europeo invia ai soci che lo desiderano una newsletter informativa sull'Europa e sulle offerte di appalto proposte dalle istituzioni europee.



Altri servizi

I membri della Camera di Commercio Belgo-Italiana beneficiano di riduzioni su tutti gli altri nostri servizi (liste di aziende per settore, visure, servizi di consulenza europea, pubblicità, ecc.).

Avantages de l'association

Assistance administrative pour les premières démarches à l'export

Premier point de contact en Belgique, la Chambre de Commerce vous fournit toute l'assistance commerciale et administrative nécessaire pour vos démarches à l'import-export et vous met en contact avec des experts multilingues et spécialisés. Au-delà de cette première étape, nos membres peuvent disposer de nos bureaux pour réaliser leurs rendez-vous d'affaires à Bruxelles.



Visibilité

Nous éditons un *Annuaire des membres* et une revue trimestrielle destinés à renforcer la visibilité de nos affiliés. Ces publications sont réalisées en collaboration avec la Chambre de Commerce Italo-Lussembourghese et regroupent des informations utiles à toute personne souhaitant entreprendre des rapports commerciaux en Belgique, au Luxembourg et en Italie.

L'Annuaire et la revue sont distribués gratuitement aux associés des Chambres de Commerce respectives et diffusés à la business community présente à Bruxelles. Toute personne souhaitant recevoir une copie peut faire une demande en écrivant à l'adresse électronique : info@ccitabel.com.

Événements

La Chambre de Commerce invite ses membres à visiter gratuitement des salons sectoriels en Italie. De nombreux workshops, conférences et actions de *networking* sont également organisés en cours d'année afin de favoriser les rencontres B2B.

Europe

Notre bureau européen envoie chaque semaine aux membres qui le désirent une newsletter informant sur l'Europe et sur les appels d'offres lancés par les institutions européennes.

Réductions

Les membres de la Chambre de Commerce Belgo-Italienne bénéficient de réductions sur tous nos autres services (listes d'entreprises par secteur, extraits de registres de commerce, services de consultance européenne, publicité, etc.).



Voordelen van de lidmaatschap

Administratieve hulp bij de eerste stappen naar export

Als eerste aanspreekpunt in België, biedt de Belgisch-Italiaanse Kamer van Koophandel u alle nodige hulp bij uw eerste stappen naar export en brengt ze u in contact met meertalige en andere experts. Naast de hulp bij de opstart, kunnen onze leden ook gebruikmaken van onze kantoren in Brussel voor zakelijk meetings.

Zichtbaarheid

We geven een *Jaarboek van de leden* en een trimestrieel tijdschrift uit om de zichtbaarheid van onze leden te verhogen. Deze publicaties worden gerealiseerd in samenwerking met de Italiaans-Luxemburgse Kamer van Koophandel en bevatten nuttige informatie voor iedereen die handelsrelaties wil uitbouwen in België, Luxemburg en Italië.

Het *Jaarboek* en het tijdschrift worden gratis verdeeld aan de leden van de respectievelijke Kamers van Koophandel. Iedereen die een kopie wil ontvangen, kan een aanvraag doen op het e-mailadres info@ccitabel.com.



Evenementen

De Kamer van Koophandel nodigt haar leden uit om de beurzen in Italië van de verschillende sectoren gratis te bezoeken. Er worden eveneens verscheidene workshops, conferenties en *networking*-evenementen georganiseerd gedurende het hele jaar om B2B ontmoetingen te bemoedigen.



Europa

Onze European Desk stuurt wekelijks een newsletter uit naar de leden die dit wensen. Daarin staat informatie over Europa en over de aanbestedingen die gelanceerd worden door de Europese instellingen.

Kortingen

De leden van de Belgisch-Italiaanse Kamer van Koophandel kunnen ook genieten van kortingen op al onze andere diensten (lijsten van ondernemingen per sector, uittreksels uit het Handelsregister, Europese consultatiediensten, publiciteit, enz.).

MILANO • TOKYO • SEOUL • BUSAN • DAEGU • ANVERSA • HANGZHOU



LARDINI
shop at lardini.com

Come avviare un'attività in Belgio

Sempre più persone si rivolgono alla Camera di Commercio Belgo-Italiana per avere informazioni su come avviare un'attività in Belgio: dai ristoranti ai negozi di prodotti tipici, da società di consulenza a quelle che si occupano di design. Le pratiche amministrative non sono eccessivamente complesse ma la barriera linguistica da un lato e la scarsa conoscenza del diritto belga dall'altro, consigliano un po' di prudenza prima di lanciarsi in un'attività all'estero.



In Belgio l'imprenditore italiano che desidera aprire un'attività avrà due interlocutori principali: la Camera di Commercio Belgo-Italiana e lo Sportello unico per le imprese (*guichet d'entreprises*). La Camera di Commercio Belgo-Italiana guiderà l'imprenditore nelle fasi di ideazione e creazione di un progetto sostenibile e nelle prime formalità amministrative: come iscriversi al registro delle imprese (Banca Carrefour), come ottenere un numero di impresa, come aprire la partita IVA o un conto corrente professionale e come iscriversi alla *Caisse d'assurances sociales*, l'ente di previdenza sociale in Belgio (l'iscrizione è obbligatoria). Successivamente lo Sportello unico per le imprese subentrerà alla Camera occupandosi nello specifico dell'iscrizione al registro belga delle imprese e all'ottenimento della partita IVA belga assistendo l'imprenditore per tutta la procedura.

I GUICHET D'ENTREPRISES ACCREDITATI

ACERTA GUICHET D'ENTREPRISES ASBL	www.acerta.be
XERIUS GUICHET D'ENTREPRISES ASBL	www.xerius.be
EUNOMIA ASBL	www.eunomia.be
FORMALIS ASBL	www.formalis.be
GUICHET D'ENTREPRISES SECUREX	www.securex.be
PARTENA GUICHET D'ENTREPRISES ASBL	www.partena-professional.be
LIANTIS GUICHET D'ENTREPRISES ASBL	www.liantis.be
UCM GUICHET D'ENTREPRISES ASBL	www.ucm.be

PER POTER ESERCITARE UN'ATTIVITÀ PROFESSIONALE IN BELGIO BISOGNA POSSEDERE ALCUNI REQUISITI MINIMI:

- avere compiuto diciotto anni
- godere dei diritti civili
- provare di avere conoscenze di base in materia di gestione di un'impresa
- essere cittadino europeo oppure essere in possesso di una carta professionale rilasciata dalle autorità belghe a certe condizioni
- per alcune professioni (per esempio parrucchiere, meccanico, ristoratore...) è necessario poter dimostrare di avere competenze professionali nel settore (Regione di Bruxelles-Capitale e Vallonia).

Per poter aprire un dossier presso lo Sportello per le imprese è necessario possedere due requisiti: la residenza in Belgio e un documento che attesti la capacità di gestione. Per alcuni settori, come quello della ristorazione, sarà richiesto un ulteriore documento che attesti la conoscenza della professione (accesso alla professione). Con questo documento l'imprenditore deve recarsi presso un *guichet d'entreprises* per effettuare l'iscrizione al registro belga delle imprese (Banca Carrefour).

Qualora l'imprenditore non possieda un diploma in gestione d'impresa o non possa provare di aver gestito un'attività commerciale per almeno tre anni consecutivi, dovrebbe seguire dei corsi accelerati di gestione d'impresa e poi sostenere un esame presso il *Jury Central du SPF Economie, PME, Classes Moyennes et Energie* a Bruxelles (Tél: +32 (0)2 800 35 40 - examen.bee@sprb.brussels). In questo caso non ci sarà più bisogno del certificato CE.

ENHANCE *your* MOMENTS



S. PELLEGRINO®

Tastefully Italian

SANPELLEGRINO.COM

Soci della Camera di Commercio Belgo-Italiana Membres de la Chambre de Commerce Belgo-Italienne Leden van de Belgisch-Italiaanse Kamer Van Koophandel

A-C

◆ 2F FOOD AND BEVERAGES SRL

Filippo MARINO
Avenue de la Couronne 342 - 1050 Bruxelles - BELGIQUE
Tél : +32 (0)498 80 27 40
E-mail : filippo@winetales.eu
www.winetales.eu
Food and beverages

◆ 4M GROUP

Dominique PETTA
Cour Lemaire, 11 - 4651 Battice (Liège) - BELGIQUE
Tél : +32 (0)8 769 35 35 - Fax : +32 (0)8 769 35 30
E-mail : dpe@4mgroupp.com
www.4mgroupp.com
Production et applications de revêtements de sols en résines dans les secteurs industriels, publics, de soins et santé, dans les shopping malls

◆ A.N.C.O.T.

Celestino BOTTONI
Via La Spezia, 74 - 00184 Roma - ITALIA
Tél : +39 0655 28 27 01
E-mail : info@ancot.it
www.ancot.it
Associazione Nazionale Consulenti Tributarî

◆ ALPHABET FORMATION

Giulia MESCHINO
Rue Victor Oudart, 7 - 1030 Bruxelles - BELGIQUE
Tél : +32 (0)484 08 04 75
E-mail : info@alphabetformation.org
www.alphabetformation.org
Education and training

◆ ARKADIA TRANSLATIONS SPRL

Valentina MICHELI
Rue Bara, 175 - 1070 Bruxelles - BELGIQUE
Tél : +32 (0)2 560 21 77
E-mail : v.micheli@arkadiatranslations.com
www.arkadiatranslations.com
Translations

◆ ASSOCIAZIONE FEDERTRASPORTI

Paolo CESARO
Via G. Di Vittorio 21/b1 - 40013 Castel Maggiore - ITALIA
Tél : +39 0517 09 38 11
E-mail : p.cesaro@grupprofedertrasporti.it
www.grupprofedertrasporti.it
Logistics and Transport

◆ AWEX - WALLONIA EXPORT - INVESTMENT

Yves RICHARD
Place Saintelette, 2 - 1080 Bruxelles
BELGIQUE
Tél : +32 (0)24 21 86 89 - GSM : +32 (0)471 55 35 61
E-mail : y.richard@awex.be
www.awex.be
www.investinwallonia.be
Société publique

◆ BANCA POPOLARE DI SONDRIO

Mario ERBA
Piazza Giuseppe Garibaldi, 16 - 23100 Sondrio - ITALIA
Tél : +39 0342 52 87 83 - Fax : +39 0342 52 84 90
E-mail : businessclass@popso.it
www.popso.it
Banca e finanza

◆ BNP PARIBAS FORTIS

Linde VERHEYDEN
Montagne du Parc, 3 - 1000 Bruxelles - BELGIQUE
E-mail : linde.verheyden@bnpparibasfortis.com
Finance and banking

◆ BUREAU D'EXPERTISE COMPTABLE DE MOSSENAU

Cédric DE MOSSENAU
Av. des Combattants, 48 - 5030 Gembloux - BELGIQUE
Tél : +32 (0)8 160 06 57 / +32 (0)8 161 15 13
E-mail : cedric@becdm.be
www.expertisedemossenau.be
Fiduciaire, expertise comptable

◆ CAFFÉ TORRE BVBA

Gennaro ESPOSITO
Square de Meeûs, 37 - 1000 Bruxelles - BELGIQUE
Tél : +32 (0)483 30 43 15
E-mail : info@caffetorre.be
www.caffetorre.be
Food and beverages

◆ CALVISI ANTOINE

Cité Ledenberg, 15 - 5341 Moutfort - LUXEMBOURG
Tél : +352 621 17 17 99
E-mail : acalvisi@pt.lu
Finance and Banking

◆ CASA DEL MIO NONNO

Thierry STRAMARE
Rue Ronheu, 34 - 4480 Hermalle sous Huy - BELGIQUE
Tél : +32 (0)471 09 90 91
E-mail : casa.del.mio.nonno@gmail.com
www.cdmn.eu
Food and beverages

◆ CCIAA BERGAMO

Raffaella CASTAGNINI
Largo Belotti, 16 - 24121 Bergamo - ITALIA
Tél : +39 035 42 25 259 - Fax : +39 035 22 60 79
E-mail : lombardiapoint.bergamo@bg.camcom.it
www.bg.camcom.it
Camera di Commercio

◆ CERAMIGRES 2000 SA

Denise GENARD
Rue Poète Folie, 2 - 6220 Fleurus - BELGIQUE
Tél : +32 (0)7 181 44 20 - Fax : +32 (0)7 181 66 12
E-mail : info@ceramigres2000.be
www.ceramigres2000.be
Import/Export carrelages

◆ CERAMIGRES 2000 SA

Antonio TRESCA
Rue Poète Folie, 2 - 6220 Fleurus - BELGIQUE
Tél : +32 (0)7 181 44 20 - Fax : +32 (0)7 181 66 12
E-mails : info@ceramigres2000.be
tresca@ceramigres2000.be
www.ceramigres2000.be
Import/Export carrelages

◆ CIRCOLO DI BRUXELLES DELL'ASSOCIAZIONE GIULIANI NEL MONDO

Giulio GROPPI
Bld Auguste Reyers 187 - 1030 Bruxelles - BELGIQUE
Tél : +32 (0)486 348 698
E-mail : giulianinelmondobruelles@gmail.com
www.sites.google.com/site/giulianiabruelles/Home
Association

◆ CONFEDERAZIONE NAZIONALE DELL'ARTIGIANATO E DELLA PICCOLA E MEDIA IMPRESA

Elisa VITELLA
Piazza M. Armellini, 9 A - 00162 Roma - ITALIA
Tél : +39 06 44 18 82 12
E-mail : svilupposistema@cna.it
www.cna.it
Rappresentanza MPMI italiane

◆ CONFPROFESSIONI

Gaetano STELLA
Viale Pasteur, 65 - 00144 Roma - ITALIA
Tél : +39 06 54 22 02 78 - Fax : +39 06 54 22 98 76
E-mail : amministrazione@confprofessioni.eu
www.confprofessioni.eu
Confederazione Italiana Libere Professioni

◆ CONSULCESI SERVICES SRL

Simone COLOMBATI
Via Giacomo Peroni, 400 - 00131 Roma - ITALIA
Tél : +39 06 45 21 82 25 - Fax : +39 06 45 20 97 79
E-mail : segreteria@consulcesi.it
www.consulcesi.it
Legal services

◆ DALDEWOLF

Maître Dominique BOGAERT
Av. Louise, 81 - 1050 Bruxelles - BELGIQUE
Tél : +32 (0)2 627 10 33
E-mail : dbo@daldewolf.com
www.daldewolf.com
Avocat

◆ DB GROUP.BE

Thierry MARION
Bld Paepsem, 11 A - 1070 Bruxelles - BELGIQUE
Tél : +32 (0)2 526 84 40
E-mail : thierry@db-group.be
www.db-group.be
Imprimerie/Graphisme

◆ DE BERTI JACCHIA FRANCHINI FORLANI STUDIO LEGALE

Marco STILLO

Chaussée de la Hulpe, 187 - 1170 Bruxelles - BELGIQUE
Tél : +32 (0)2 645 56 70 - Fax : +32 (0)2 742 01 38
E-mails : brussels@dejalex.com / m.stillo@dejalex.com
www.dejalex.com
Studio Legale

◆ DITTA GRACEFFA SA

Salvatore GRACEFFA

Rue du Tanganika, 19 - 1190 Bruxelles - BELGIQUE
Tél : +32 (0)2 377 20 72
E-mail : marketing@graceffa.be
www.italiaautentica.info
Food and beverages

◆ DUGARDYN & PARTNERS

Avv. Alessandra FRANCHI

Bld Brand Whitlock, 132 - 1200 Woluwe-St-Lambert
BELGIQUE
Tél : +32 (0)2 737 10 40 - Fax : +32 (0)2 737 10 45
E-mail : af@d-lawfirm.be
www.d-lawfirm.be
Avvocato

◆ EUROPEAN DIGITAL LEARNING NETWORK (DLEARN)

Gianluca COPPOLA

Via Domenico Scarlatti, 30 - 20124 Milano - ITALIA
Tél : +39 335 68 76 295
E-mail : gianluca.coppola@dlearn.eu
www.dlearn.eu
Education and training

◆ EUROPROGETTAZIONE PUZONE ANTONIO

Antonio PUZONE

Via Meucci, 38 - 80011 Acerra (NA) - ITALIA
Tél : +39 333 37 86 182 / +39 081 52 05 157
E-mail : info@euroagenti.eu
www.euroagenti.eu
Europrogettazione

◆ EXPORT USA

Anna BREDA

Av. Henri Jaspar, 113 - 1060 Bruxelles - BELGIQUE
Tél : +32 (0)474 75 55 05
E-mail : a.breda@exportusa.us
Supporto alle imprese europee a vendere, strutturarsi ed espandersi nel mercato americano

◆ FAFRA HOLDING SA

Fabio MORVILLI

Bld Grande-Duchesse Charlotte, 45 - 1331 LUXEMBOURG
Tél : +352 45 50 83 1 - Fax : +352 44 80 76
E-mail : fafraholding@gmail.com
Holding de participation

◆ FEDERLEGNO ARREDO

Paolo CHINI

Foro Buonaparte, 65 - 20121 Milano - ITALIA
Tél : +39 02 287 08 15
E-mail : paolo.chini@federlegnoarredo.it
www.federlegnoarredo.it
Associations

◆ FEDERAZIONE JU JITSU ITALIA

Igor LANZONI

Via Castel Caldivo, 6 - 39044 Egna (BZ) - ITALIA
Tél : +39 389 78 88 117
E-mail : fjjitalia@gmail.com
www.italiajujitsu.it
Education and training

◆ FERRARI FRANCORCHAMPS MOTORS BRUSSELS

Melissa MIER RODRIGUEZ

Chaussée de Namur, 250 - 1300 Wavre - BELGIQUE
Tél : +32 (0)10 23 38 00
E-mail : melissa.mier-Rodriguez@francorchampsmotors.be
www.brussels.ferraridealers.com
Automotive

◆ FERRERO SA

Tiziano GIRAUDDO

Chaussée de la Hulpe, 187 - 1170 Bruxelles - BELGIQUE
Tél : +32 (0)2 697 97 11
E-mail : alfred.schellens@guest.ferrero.com
www.ferrero.com
Food and beverages

◆ FIMACCOUNT SPRL

Diego PAZIENZA

Square Charles-Maurice Wiser, 13 -
1040 Bruxelles - BELGIQUE
Tél : +32 (0)2 662 15 77 - Fax : +32 (0)2 808 84 64
E-mail : dp@fimaccount.be
www.fimaccount.be
Expert comptable/Fiduciaire

◆ FLINN SCRL

Maître Anna GIBELLO

Av. des Arts, 46 - 1000 Bruxelles - BELGIQUE
Tél : +32 (0)2 274 51 80 - Fax : +32 (0)2 274 51 81
E-mail : anna.gibello@flinn.law
www.flinn.law
*Avocat spécialisée en droit commercial, droit des contrats,
droit international privé et droit de la mode*

◆ FRANCO FRANCESCO

La Clé des Champs, 1 - 1348 Louvain-la-Neuve - BELGIQUE
Tél : +39 335 22 78 02
E-mail : francescofranco939@gmail.com
Europrogettazione

◆ FRANTOIANI

Guy HENDRICKX

Zuut, 6 - 2500 Lier - BELGIQUE
Tél : +32 (0)475 614331
E-mail : guy@frantoiani.be
www.frantoiani.be
Food and beverages

◆ FROMAGERIE SITA SCRL

Carmelo SITA

Rue de Liège, 9 - 6180 Courcelles - BELGIQUE
Tél : +32 (0)7 189 90 90 - Fax : +32 (0)7 189 90 99
E-mails : info@sitadis.be / c.sita@sitadis.be
www.sitadis.be
Importateur - Distributeur

◆ GROUP S - SECRETARIAT SOCIAL

Philippe BORREMANS

Av. Fonsny, 40 - 1060 Bruxelles - BELGIQUE
Tél : +32 (0)2 507 19 74
E-mail : philippe.borremans@groups.be
www.groups.be
Gestion Paie - RH

◆ GRUPPO DI INIZIATIVA ITALIANA

Alberto MAZZOLA

Av. Marnix, 30 bte 14 - 1000 Bruxelles - BELGIQUE
Tél : +32 (0)499 24 75 12
E-mail : info@gruppoiniziativaitaliana.eu
www.gruppoiniziativaitaliana.eu
Association

◆ HEFA MANAGEMENT CONSULTING

Luigi CANZANELLA

Via Monte Napoleone, 8 - 20121 Milano - ITALIA
Tél : +39 339 29 66 381
E-mail : luigicanzanella@gmail.com
www.businessplanstudio.it - www.controllerstrategico.it
*Consulenza imprenditoriale e altra consulenza
amministrativo-gestionale*

◆ HSM PROPERTY

Alessandro MESCHI

Rue Archimède, 41 - 1000 Bruxelles - BELGIQUE
Tél : +32 (0)496 20 22 63
E-mail : a.meschi@hsmproperty.com
www.hsmproperty.com
Real Estate

◆ I RAGAZZI SAS

Alberto BIAGETTI

Piazza della Morte, 14 - 1100 Viterbo - ITALIA
Tél : +39 377 41 14 268
E-mail : albertobiagetti2015@libero.it
Food and beverages

◆ IMMO SCHROEVEN BVBA

Albert SCHROEVEN

Bierbeekstraat, 82 - 3052 Blanden (Leuven) - BELGIQUE
Tél : +32 (0)473 86 48 38
E-mail : info@immoschroeven.be
www.immoschroeven.be
Real Estate

◆ INSTINCTIF PARTNERS POLICY ACTION SRL

Brandon MITCHENER

Rue du Trône 60 - 1050 Bruxelles - BELGIQUE
Tél : +32 (0)2 896 91 51
E-mails : brandon.mitchener@instinctif.com
domenico.sorrentino@instinctif.com
laura.cigolot@instinctif.com
www.instinctif.com
Public Services

◆ ISC ENERGY SOLUTIONS SRL

Vincenzo CARRUBBA

Via F. Paladini, 2 - 94100 Enna - ITALIE
Tél : +39 389 836 14 54
E-mail : info@iscpower.com
Engineering, constructions and other manufacturing

◆ ITA AIRWAYS ITALIA TRASPORTO AEREO S.P.A

Filippo DIVENTI

Av. Louise, 523 - 1050 Bruxelles - BELGIQUE
Tél : +32 (0)477 34 00 13
Email : filippo.diventi@ita-airways.com
www.ita-airways.com
Transport

◆ LABORATOIRE HUCKERT'S INTERNATIONAL

Florence HUCKERT

Av. Lavoisier, 20-22 - 1300 Wavre - BELGIQUE
Tél : +32 (0)6 789 41 00 - Fax : +32 (0)6 784 37 67
E-mail : florence.huckert@huckerts.net
www.huckerts.net
Fabrication de produits de désinfection

◆ LANIERI SRL

Claudio VERNARELLI

Chaussée de Vleurgat, 122 - 1000 Bruxelles - BELGIQUE
Tél : +32 (0)493 11 07 46
E-mail : claudio.v@lanieri.com
www.lanieri.com
Retail

◆ LARDINI SPA

Brenna LARDINI

Via Achille Grandi, 15A - 60024 - Filottrano (AN) - ITALIA
Tél : +39 360 10 82 260
E-mail : brenna.lardini@lardini.it
www.lardini.com
Retail

◆ LE SENS PERDU - LT DU PAGE

Simona FERRETTI

Square G. Marlow, 22 - 1180 Bruxelles - BELGIQUE
Tél : +32 (0)474 26 22 36
E-mail : simona@lasagnatiramisu.com
www.lasagnatiramisu.com
Food and beverages

◆ LES DODI SPRL

Edoardo MENICHELLI

Av. des Nerviens, 3 - 1050 Ixelles - BELGIQUE
Tél : +32 (0)483 38 09 83
E-mail : e.menichelli@yahoo.it
www.lesdodi.com
Horeca

◆ LICATA VINI

Davy BONANNO

Duifhuisweg 12 - 3590 Diepenbeek - BELGIQUE
Tél : +32 (0)476 71 25 11
E-mail : davy@licata.be
www.licata.be
Food and beverages

◆ LISO LUIGI

Via IV Novembre, 41 - 70032 Bitonto (BA) - ITALIA
E-mail : gigiliso@yahoo.it
European projects, tenders, and trainings

◆ LONGARONE FIERE DOLOMITI SRL

Gian Angelo BELLATI

Via del Parco, 3 - 32013 Longarone - ITALIA

Tél : +39 0437 577 577

E-mail : fiera@longaronefiere.it

www.longaronefiere.it

Exhibitions and Trade Fairs

◆ MARCHEITALIANE - DE WINTER GCV

Christian DE WINTER

Guyotdreef, 104 - 2930 Brasschaat - BELGIQUE

Tél : +32 (0)477 55 30 73 / +32 (0)3 633 09 62

E-mail : benelux@marcheitaliane.eu

www.marcheitaliane.eu

Import vins italiens

◆ MASSI SRLS

Ing. Massimiliano PRUDENZI

Voc. Castello, 1 - 06059 Pantalla di Todi (PG) - ITALIA

Tél : +39 347 64 95 511

E-mails : massi.prud@libero.it / massisrls@pec.it

Curtain Wall & Windows (products type SCHUCO: supply and installation);

Ventilated Facades (products type COR-TEN &

ALUCOBOND & TRESPA: supply and installation);

Including Technical Project more than Static, Thermal &

Acoustic Certifications (&/or Testing on Site)

◆ MATTIANGELI PAOLO

Rue d'Andenne, 28 - 1060 Saint-Gilles - BELGIQUE

Tél : +32 (0)470 41 42 65

E-mail : pamatt@pamatt.com

Informatics

◆ MCA VENTURE MANAGEMENT SRL

Marina GIANGIULIANI

Strada Statale 17 ovest, 34/A - 67100 L'Aquila - ITALIA

Tél : +39 0862 20 33 14

E-mail : segreteria@mcaventureman.it

www.mcaventureman.it

EU Project management/affairs

◆ MEAPRINT

Michel CALIFICE

Boulevard Audent, 39 - 6000 Charleroi - BELGIQUE

Tél : +32 (0)475 64 02 34

E-mail : meaprint@skynet.be

Media and communications

◆ MERCURE-CREDIT SA

Ruddy CHAPELLE

Rue Bonsecours, 70 - 6220 Fleurus - BELGIQUE

Tél : +32 (0)7 187 06 70

Société financière

◆ MERIDAUNIA SCARL

Pasquale DE VITA

Piazza Municipio, 2 - 71023 Bovino - ITALIA

Tél : +39 08 819 12 007

E-mail : info@meridaunia.it

meridaunia.it

Consulenza e Assistenza

◆ MIRÒ GROUP BV

Rocco MICÒ

Heideveld 1/B Gate 2 Hangar 67 - 1654 Huizingen -

BELGIQUE

Tél : +32 (0)2 770 38 85

E-mail : miroeccellenzeitaliane@gmail.com

miro-eccellenze-italiane.business.site

Food and beverages

◆ MOSTO

Alessandra TESTON

Drève de Nivelles, 113 - 1150 Woluwe-Saint-Pierre -

BELGIQUE

Tél : +32 (0)486 62 06 72

E-mail : alessandra.teston@mosto.be

www.mosto.be

Food and beverages

◆ NESTLE WATERS MARKETING & DISTRIBUTION

Fabienne SCHEYVAERTS

Rue de Birmingham, 221 - 1070 Bruxelles - BELGIQUE

Tél : +32 (0)2 558 12 86

E-mail : fabienne.scheyvaerts@waters.nestle.com

Food and beverages

◆ ONLY GREAT WINES SPRL

Pietro CAPRETTA

Rue de la Grande Ile, 42 - 1000 Bruxelles - BELGIQUE
Tél : +32 (0)4 945 756 27
E-mail : pietro.capretta@gmail.com
www.wine-house.be
www.onlygreatwines.com
Ristorazione

◆ PARETO S.A.

Séverine VERITER

Stationsstraat, 92 - 1930 Zaventem - BELGIQUE
Tél : +32 (0)2 201 26 67
E-mail : severine.veriter@pareto.be
www.pareto.be
Finance and banking

◆ P.A. SERVICES BELGIQUE

Anna MANUNTA

Rue Franklin, 136 - 1000 Bruxelles - BELGIQUE
Tél : +32 (0)2 742 27 29
E-mail : info.belgique@paservices-group.com
www.paservices-group.com
Servizi legali e amministrativi. Fiscalità italiana e in convenzione internazionale. Distacco dei lavoratori

◆ PHILIPPE & PARTNERS

Maître Azelio FULMINI

Chaussée de La Hulpe, 181 - 1170 Bruxelles - BELGIQUE
Tél : +32 (0)495 18 09 90
E-mail : afulmini@philippelaw.eu
www.philippelaw.eu
Legal services

◆ PISANA GUGLIELMO

Guglielmo PISANA

Avenue de l'Oud-Kappelleke, 5/54 - 1140 Evere - BELGIQUE
Tél : +32 (0)490 49 44 19 / +39 331 74 45 305
E-mail : pisanaguglielmo@gmail.com
Public services

◆ PROGRESSO APM CONSULTING SPRL

Massimo ROMAGNOLI

Rue de Stassart, 131 - 1050 Bruxelles - BELGIQUE
Tél : +32 (0)2 522 94 54
E-mail : segreteria@progressoconsulting.eu
www.progressoconsulting.eu
Government relations and public affairs, politics and business consulting

◆ RAINERI DISTRIBUZIONE BV

Gianfranco RAINERI

Horizonlaan, 16 - 3600 Genk - BELGIQUE
Tél : +32 (0)8 948 08 90
E-mail : info@raineri.eu
www.raineri.eu
Food and beverages

◆ RECUBAT BV

Jeroen VAN DER WERFF

Nieuwe Westweg 10 - 2040 Antwerpen - BELGIQUE
Tél : +32 (0)3 772 33 72
E-mail : jeroen@recubat.be
www.recubat.be
Chemicals

◆ REPORTERS-MR PRODUCTION

Marco RANIERI

Rue de la Glacière, 23 - 1060 Bruxelles - BELGIQUE
Tél : +32 (0)495 59 48 76
E-mail : marco.ranieri@reporters.be
www.reporters.be
Media and Communications, copywriting, web publishing, photography and video

◆ ROCCO FORTE HOTEL AMIGO

Carlo FERRIGNO

Rue De L'Amigo, 1-3 - 1000 Bruxelles - BELGIQUE
Tél : +32 54 74 700
E-mail : cferrigno@roccofortehotels.com
www.roccofortehotels.com
Hotel, Food and beverages

◆ SAPORI MEDITERRANEI

Lorenzo ALEO

Rue Wayez, 27 - 1070 Bruxelles - BELGIQUE
Tél : +32 (0)2 522 30 03 / +32 (0)493 56 77 56
E-mail : saporimediterraneibelgio@gmail.com
Food and beverages

◆ SAG FOOD SPRL

Giuliano SITA

Rue de la Loi, 1 - 7100 La Louvière - BELGIQUE
Tél : +32 (0)6 455 62 49
E-mail : info@sagfood.eu
www.sagfood.eu
Food and beverages

◆ SERVICES PRO SPRL

Pascale VAN WEERT

Rue Colonel Bourg, 105 A - 1140 Evere - BELGIQUE
Tél : +32 (0)2 644 22 52
E-mails : info@horecamagazine.be
p.vanweert@horecamagazine.be
www.horecamagazine.be - www.excellis.be
Edition / Location salles d'événements / Organisation d'événements

◆ SOCI ITALIANI ED AFRICANI AMICI DELLA CULTURA S.I.A.CU.

Andrea BRUGNETTI

Contrada I Cocchi, 23 B - 03029 Veroli (FR) - ITALIA
Tél : +39 370 12 71 122
E-mail : siacu.africa@gmail.com
www.siacu.it
Association

◆ SOCOVHO INTERNATIONAL SPRL

Vincent HOYAS

Rond-point Schuman, 6 - 1040 Bruxelles - BELGIQUE
Tél : +32 (0)476 70 27 18
E-mail : vh@socovho.be
www.socovho.be
Accounting services, experts comptables, commercialista

◆ STUDIO AMBIENTE SRL

Giulia DE MORI

Via Monte Baldo, 4 - 37062 Dossobuono di Villafranca (VR) - ITALIA
Tél : +39 045 98 73 04
E-mail : amministrazione@studioambiente.biz
www.studioambiente.biz
Laboratorio analisi dispositivi medici, consulenza in ambito di certificazioni biomedicali

◆ STUDIO D.SSA GIOVANNA CIRALLI

Giovanna CIRALLI

Via Giuseppe Pollaci, 3 - 90135 Palermo - ITALIA
Tél : +39 345 427 22 01
E-mail : studiociralligiovanna@gmail.com
Commercialista

◆ STUDIO TURRINI & BRANCADORO

Daniela BRANCADORO

Via Isonzo, 24 - 20900 Monza - ITALIA
Tél : +39 039 28 48 070 - Fax : +39 039 28 47 998
E-mail : info@studiotb.it
www.studiotb.it
Labor Consultancy - Trade Union Law

◆ TAG18 SRL

Fabrizio CANETTO

Viale Trieste, 124 - 09123 Cagliari - ITALIA
Tél : +39 392 79 36 669
E-mail : info@tag18.it
www.tag18.it
EU Project Management - Marketing & Export F&B

◆ TOTALEU PRODUCTION

Alessio PISANO

Rue De Savoie, 122 - 1060 Bruxelles - BELGIQUE
Tél : +32 (0)488 88 23 50
E-mail : director@totaleu.eu
www.totaleu.eu
Videomaking, photoshooting, streaming live, video promotional

◆ WILINK INSURANCE

Thomas CIALONE

Av. Paul Pastur, 420 - 6032 Mont-Sur-Marchienne - BELGIQUE
Tél : +32 (0)71 27 19 93
E-mail : Thomas.Cialone@wilink.be
www.wilink.be
Insurance

Délégations diplomatiques et bureaux consulaires italiens

AMBASSADE D'ITALIE

Ambasciatore Francesco Genuardi
Rue Joseph II, 24 1000 Bruxelles
Tél: +32 (0)2 643 38 50
Fax: +32 (0)2 648 54 85
E-mail : ambbruxelles@esteri.it
www.ambbruxelles.esteri.it

CONSULAT GÉNÉRAL D'ITALIE À CHARLEROI

Console Generale Pier Attinio Forlano
Rue Willy Ernst, 23 - 6000 Charleroi
Tél: +32 (0)7 132 86 50
Fax: +32 (0)7 130 88 83
E-mail : segreteria.charleroi@esteri.it
www.conscharleroi.esteri.it

BUREAU CONSULAIRE D'ITALIE À BRUXELLES

Capo Cancelleria M^{me} Flavia Fraton
Rue de Livourne, 38 - 1000 Bruxelles
Tél: +32 (0)2 543 15 50
Fax: +32 (0)2 537 57 56
E-mail : segreteria.bruxelles@esteri.it

CONSULAT HONORAIRE D'ITALIE À ANVERS

Console On. Avv. Carlo Tiribelli
Leopoldplaats, 10/3 (3^e étage) - 2000 Antwerpen
Tél: +32 (0)3 213 13 88
Fax: +32 (0)3 213 13 88
E-mail : consolato.anversa@gmail.com

CONSULAT HONORAIRE D'ITALIE À GAND

Console On. Dott. Armando Barillari
Oude Heirweg, 6 - 9800 Astene (Deinze)
Tél: +32 (0)9 224 03 91
Fax: +32 (0)9 380 86 69
E-mail : barillari.consul@skynet.be

CONSULAT HONORAIRE D'ITALIE À LIÈGE

Console On. Dott. Domenico Petta
Parc de la Boverie, 1- 4020 Liège
Tél: +32 (0)4 223 36 11
Fax: +32 (0)4 223 36 11
E-mail : liegi.onorario@esteri.it
www.liegi-onorario.be

CONSULAT HONORAIRE D'ITALIE À LOUVAIN

Console On. Avv. Fabrizio Di Gianni
Franz Tielemanslaan, 8 - 3000 Leuven
Tél: +32 (0)4 728 05 211
E-mail : lovanio.onorario@esteri.it

CONSULAT HONORAIRE D'ITALIE À OSTENDE

Console On. Avv. Caroline Vanwynsberghe
Koningstraat, 45 - 8400 Oostende
Tél: +32 (0)5 980 87 09
Fax: +32 (0)5 980 85 43
E-mail : caroline.vanwynsberghe@advocaat.be

Adresses utiles

ISTITUTO ITALIANO DI CULTURA

Contact : Allegra lafrate
Rue de Livourne, 38 - 1000 Bruxelles
Tél : +32 (0)2 533 27 20
Fax : +32 (0)2 534 62 92
E-mails : iicbruxelles@esteri.it
direttore.iicbruxelles@esteri.it
www.iicbruxelles.esteri.it

ENIT

OFFICE NATIONAL ITALIEN DU TOURISME
Contact : Alfonso Santagata
Rue Joseph II, 22-24 - 1000 Bruxelles
Tél : +32 (0)2 647 11 54
Fax : +32 (0)2 640 56 03
E-mail : brussels@enit.it
www.enit.it/it/sediestere/europa/bruxelles.html

U.E.

DÉLÉGATION D'ITALIE AUPRÈS DE L'UNION EUROPÉENNE

Rappresentante Permanente : Ambasciatore Pietro Benassi
Rue du Marteau, 7-15 - 1000 Bruxelles
Tél : +32 (0)2 220 04 11
E-mail : rpue.rpue@esteri.it
www.italiaue.esteri.it

O.T.A.N.

DÉLÉGATION PERMANENTE D'ITALIE AUPRÈS DE L'O.T.A.N.

Rappresentante Permanente :
Ambasciatore Francesco Talo
Boulevard Léopold III - 1110 Bruxelles
Tél : +32 (0)2 707 62 11
Fax : +32 (0)2 707 62 59
E-mail : rappnat.mail@esteri.it
https://rappnato.esteri.it/rapp_nato_bruxelles/en/ambasciata

ITALIE

AMBASSADE DE BELGIQUE À ROME

Ambassadeur Pierre-Emmanuel De Bauw
Via Giuseppe de Notaris, 6 - 00197 Roma
Tél : +39 0636 095 11
Fax : +39 0636 101 97
E-mails : rome@diplobel.be / RomeFAO@diplobel.fed.be
<http://italy.diplomatie.belgium.be>

BUREAUX DES REGIONS ITALIENNES À BRUXELLES

REGIONE ABRUZZO

Avenue Louise, 210 - 1050 Bruxelles
Tél : +32 (0)2 626 28 50
Fax : +32 (0)2 626 28 59
E-mail : rp.bruxelles@regione.abruzzo.it
www.regione.abruzzo.it/content/la-regione-bruxelles

REGIONE CAMPANIA

Avenue de Cortenberg, 60 - 1000 Bruxelles
Tél : +32 (0)2 737 91 80
Fax : +32 (0)2 737 91 99
E-mail : bruxelles@regionecampania.be
www.bruxelles.regione.campania.it

REGIONE EMILIA-ROMAGNA

Rue Montoyer, 21 - 1000 Bruxelles
Tél : +32 (0)2 732 30 90
Fax : +32 (0)2 736 31 90
E-mail : rerbruxelles@regione.emilia-romagna.it
www.regione.emilia-romagna.it/sede-di-bruxelles

REGIONE FRIULI-VENEZIA GIULIA

Rue du Commerce, 49 - 1000 Bruxelles
Tél : +32 (0)2 500 88 40
Fax : +32 (0)2 500 88 79
E-mail : uff.bruxelles@regione.fvg.it
www.regione.fvg.it/rafvfg/cms/RAFVG/GEN/regione-a-bruxelles/

REGIONE LIGURIA

Rue du Trône, 62 - 1050 Bruxelles
Tél : +39 010 548 82 65
E-mail : info@casaliguria.it

REGIONE LOMBARDIA

Place du Champ de Mars, 1/3 - 1050 Bruxelles
Tél : +32 (0)2 518 76 00
Fax : +32 (0)2 518 76 26
E-mail : lombardia_ue@regione.lombardia.it
www.bruxelles.regione.lombardia.it

REGIONE MARCHE

Rond-Point Schuman, 14 - 1040 Bruxelles
Tél : +32 (0)2 286 85 44
Fax : +32 (0)2 286 85 48
E-mail : bruxelles@regione-marche.eu
<http://delegazionebruxelles.regionemarche.it>

REGIONE PIEMONTE

Rue du Trône, 62 - 1050 Bruxelles
Tél : +32 (0)2 503 48 94
E-mail : ufficio.bruxelles@regione.piemonte.it
www.regione.piemonte.it/bruxelles

REGIONE PUGLIA

Rue du Trône, 62 - 1050 Bruxelles
Tél : +32 (0)2 501 08 75
Fax : +32 (0)2 501 08 77
E-mail : ufficio.bruxelles@regione.puglia.it
www.europuglia.it/servizio-delegazione-bruxelles

REGIONE SARDEGNA

Rond-Point Schuman, 14 - 1040 Bruxelles
Tél : +32 (0)2 894 99 70
Fax : +32 (0)2 894 99 71
E-mail : bruxelles@regione.sardegna.it
www.regione.sardegna.it/lasardegnaeuropa/
sardegnaineuropa/

REGIONE SICILIANA

Rue Belliard, 12 - 1040 Bruxelles
Tél : +32 (0)2 639 25 70
E-mails : ufficiodibruxelles@regionesiciliana.be
ufficio.bruxelles@certmail.regionesicilia.it

REGIONE TOSCANA

Rond-Point Schuman, 14 - 1040 Bruxelles
Tél : +32 (0)2 286 85 63
E-mail : segreteria.bruxelles@regione.toscana.it
www.regione.toscana.it/bruxelles

REGIONE TIROLO-TRENTINO-ALTO ADIGE (PROVINCIA AUTONOMA DI BOLZANO-BOLZEN)

Rue de Pascale, 45-47 - 1040 Bruxelles
Tél : +32 (0)2 743 27 00-01
Fax : +32 (0)2 742 09 80
E-mail : info@alpeuregio.eu

REGIONE TIROLO-TRENTINO-ALTO ADIGE (PROVINCIA AUTONOMA DI TRENTO)

Rue de Pascale, 45-47 - 1040 Bruxelles
Tél : +32 (0)2 743 27 00
Fax : +32 (0)2 742 09 80
E-mail : info@alpeuregio.eu

REGIONE UMBRIA

Rond-Point Schuman, 14 - 1040 Bruxelles
Tél : +32 (0)2 286 85 73 / +32 (0)2 286 85 72
Fax : +32 (0)2 286 85 78
E-mail : umbria@europa.regione.umbria.it
www.regione.umbria.it/la-regione/contattare-la-sede-di-bruxelles

REGIONE AUTONOMA VALLE D'AOSTA

Rue du Trône, 62 - 1050 Bruxelles
Tél : +32 (0)2 282 18 50
E-mail : u-bruxelles@regione.vda.it

REGIONE VENETO

Avenue de Tervuren, 67 - 1040 Bruxelles
Tél : +32 (0)2 743 70 10
E-mail : bruxelles-roma@regione.veneto.it
www.regione.veneto.it/web/sede-di-bruxelles

CHAMBRES DE COMMERCE BELGES

Fédération des Chambres de Commerce belges

Rue Belliard, 2 - 1040 Bruxelles
Tél : +32 (0)2 209 05 50
E-mail : info@belgianchambers.be
www.cci.be

BECI - Brussels Enterprises Commerce and Industry

Avenue Louise, 500 - 1050 Bruxelles
Tél : +32 (0)2 648 50 02
E-mail : info@beci.be
www.beci.be

CCI Brabant Wallon

Avenue Schuman, 101 (Parc d'Affaires « Les Portes de l'Europe ») - 1401 Nivelles
Tél: +32 (0)6 789 33 33
Fax: +32 (0)6 721 08 00
E-mail: info.ccibw@ccibw.be
www.ccibw.be

CCI Hainaut

Charleroi

Tél: +32 (0)7 132 11 60
Fax: +32 (0)7 133 42 18
Avenue Général Michel, 1 C - 6000 Charleroi

Mons

Tél: +32 (0)6 522 65 08
Fax: +32 (0)6 535 13 11
Bld André Delvaux, 15 - 7000 Mons

CCI Liège - Verviers - Namur

Rue de Lantin, 155 A - 4000 Liège (Rocourt)
Tél: +32 (0)4 341 91 91
Fax: +32 (0)4 341 91 90
E-mail: info@ccilvn.be
www.ccilvn.be

CCI Luxembourg belge

Grand'Rue, 1 - 6800 Libramont
Tél: +32 (0)6 129 30 40
Fax: +32 (0)6 129 30 69
E-mail: info@ccilb.be
www.ccilb.be

CCI Wallonie Picarde

Rue du Follet, 10 - 7540 Kain
Tél: +32 (0)6 989 06 89
E-mail: info@cciwapi.be
www.cciwapi.be

IHK Eupen-Malmedy-St.Vith

Herbesthaler Strasse, 1A - 4700 Eupen
Tél: +32 (0)8 755 59 63
Fax: +32 (0)8 755 79 04
E-mail: info@ihk-eupen.be
www.ihk-eupen.be

Voka-Kamer van Koophandel Antwerpen-Waasland

Markgravestraat, 12 - 2000 Antwerpen
Tél: +32 (0)3 232 22 19
Fax: +32 (0)3 233 64 42
E-mail: info.aw@voka.be
www.voka.be/antwerpen-waasland

Voka-Kamer van Koophandel Mechelen - Kempen

Kleinhoefstraat, 9 - 2440 Geel
Tél: +32 (0)1 456 30 30
Fax: +32 (0)1 459 31 00
E-mail: info.kvkmk@voka.be
www.voka.be/mechelen-kempen

Voka-Kamer van Koophandel Limburg

Gouverneur Roppesingel, 51 - 3500 Hasselt
Tél: +32 (0)1 156 02 00
E-mail: info.kvklmburg@voka.be
www.voka.be/limburg

Voka-Kamer van Koophandel Oost-Vlaanderen

Lammerstraat, 18 - 9000 Gent
Tél: +32 (0)9 266 14 40
E-mail: info.ov@voka.be
www.voka.be/oost-vlaanderen

Voka-Kamer van Koophandel Vlaams-Brabant

Leuven

Tiensevest, 170 - 3000 Leuven
Tél: +32 (0)1 622 26 89
E-mail: 1adres@voka.be
www.voka.be/vlaams-brabant

Vilvoorde

Medialaan, 26 - 1800 Vilvoorde
Tél: +32 (0)1 622 26 89
E-mail: 1adres@voka.be
www.voka.be/vlaams-brabant

Voka-Kamer van Koophandel West-Vlaanderen

President Kennedylaan, 9A - 8500 Kortrijk
Tél: +32 (0)5 623 50 51
Fax: +32 (0)5 621 85 64
E-mail: info.wvl@voka.be
www.voka.be/west-vlaanderen

FÉDÉRATION DE SECTEURS

VBO vzw – FEB asbl

Rue Ravenstein, 4 - 1000 Bruxelles
Tél : +32 (0)2 515 08 11
E-mail : info@vbo-feb.be
www.feb.be

Alimentation

Fédération de l'industrie alimentaire – FEVIA

Rue de la Science, 14 - 1040 Bruxelles
Tél : +32 (0)2 550 17 40
E-mail : info@fevia.be
www.fevia.be

Armateurs

Union royale des armateurs belges

Ernst Van Dijckkaai, 8 - 2000 Antwerpen
Tél : +32 (0)3 232 72 32
E-mail : info@brv.be
www.brv.be

Assurances

Union professionnelle des courtiers d'assurance – UPCA

Avenue Albert Elisabeth, 40 - 1200 St Lambrechts Woluwe (Bruxelles)
Tél : +32 (0)2 897 54 94
E-mail : info@bvvm-upca.be
www.bvvm.be

Union professionnelle des entreprises d'assurances – Assuralia

Square de Meeûs, 29 - 1000 Bruxelles
Tél : +32 (0)2 547 56 11
Fax : +32 (0)2 547 56 01
www.assuralia.be

Automobile et cycle

Fédération belge de l'industrie de l'automobile et du cycle – FEBIAC

Boulevard de la Woluwe, 46 / 6 - 1200 Bruxelles
Tél : +32 (0)2 778 64 00
Fax : +32 (0)2 762 81 71
E-mail : info@febiac.be
www.febiac.be

Banques, Bourse, Crédit et Placements

Febelfin – Fédération financière belge

Boulevard Roi Albert II, 19 - 1210 Bruxelles
Tél : +32 (0)2 507 68 11
E-mail : info@febelfin.be
www.febelfin.be

Béton

Fédération de l'industrie du béton – FEBE

Boulevard du Souverain, 68 / 5 - 1170 Watermael - Boitsfort (Bruxelles)
Tél : +32 (0)2 735 80 15
Fax : +32 (0)2 734 77 95
E-mail : mail@febe.be
www.febe.be

Brique

Fédération belge de la brique – FBB

Rue des Chartreux, 19-B / 19 - 1000 Bruxelles
Tél : +32 (0)2 511 25 81
E-mail : info@brique.be
www.brique.be

Bureaux d'ingénierie

Organisation des bureaux d'ingénieurs-conseils, d'ingénierie et de consultance – ORI

Rue des Colonies, 11 - 1000 Bruxelles
Tél : +32 (0)2 517 65 12
E-mail : info@ori.be
www.ori.be

Chaux, calcaires, dolomies et produits connexes

Fédération des industries extractives et transformatrices de roches non combustibles – FEDIEX

Rue Edouard Belin, 7 - 1435 Mont-Saint-Guibert
Tél : +32 (0)2 511 61 73
E-mail : info@fediex.be
www.fediex.be

Chimie

Fédération belge des industries chimiques et des sciences de la vie – Essenscia

BluePoint, Boulevard Auguste Reyers, 80 - 1030 Bruxelles
Tél : +32 (0)2 238 97 11
E-mail : info@essenscia.be
www.essenscia.be

Ciment

Fédération de l'industrie cimentière belge – FEBELCEM

Boulevard du Souverain, 68 B11- 1170 Bruxelles
Tél : +32 (0)2 645 52 11
E-mail : info@febelcem.be
www.febelcem.be

Compagnies aériennes

Belgian Air Transport Association – BATA

Vliegveld 117 - 1820 Steenokkerzeel
Tél : +32 (0)492 19 13 31
www.bata-aviation.com

Construction

Confédération Construction

Avenue des Arts, 20 - 1000 Bruxelles
Tél : +32 (0)2 545 56 00
Fax : +32 (0)2 545 59 00
E-mail : info@confederationconstruction.be
www.confederationconstruction.be

Cuir

Union de la tannerie et de la mégisserie belges – UNITAN

Rue des Tanneurs, 140 - 7730 Estaimbourg
Tél : +32 (0)6 936 23 22
Fax : +32 (0)6 936 23 10
E-mail : leather@measure.be

Distribution

Fédération belge du commerce et des services asbl – COMEOS

Avenue E. Van Nieuwenhuysse, 8 - 1160 Bruxelles
Tél : +32 (0)2 788 05 00
Fax : +32 (0)2 788 05 01
E-mail : info@comeos.be
www.comeos.be

Énergie

Fédération belge des entreprises électriques et gazières – FEBEG

Rue Royale, 146 - 1000 Bruxelles
Tél : +32 (0)2 500 85 85
E-mail : info@febeg.be
www.febeg.be

Fédération pétrolière belge – FPB

Avenue des Arts, 39 / 2 - 1040 Bruxelles
Tél : +32 (0)2 508 30 00
Fax : +32 (0)2 511 05 91
E-mail : info@energiafed.be
www.energiafed.be

SYNERGRID

Galerie Ravenstein, 3 / 6 - 1000 Bruxelles
Tél : +32 (0)2 237 11 11
E-mail : info@synergrid.be
www.synergrid.be

Fibres-ciment

Union professionnelle des producteurs belges de fibres-ciment

Aarschotstraat, 114 - 9100 Sint-Niklaas
Tél : +32 (0)3 760 49 38
Fax : +32 (0)3 760 49 90
www.bmppmc.be

Gestion de l'environnement

Fédération des Entreprises de l'Économie circulaire – Denuo

BluePoint Brussels
Reyerslaan, 80 - 1030 Bruxelles
Tél : +32 (0)2 757 91 70
E-mail : info@denuo.be
www.denuo.be

Habillement et confection

CREAMODA

Leliëgaarde, 22-B - 1731 Zellik
Tél : +32 (0)2 238 10 11
E-mail : info@creamoda.be
www.creamoda.be

Human Capital

Fédération des partenaires de l'emploi – FEDERAGON

Avenue du Port, 86C / 302 - 1000 Bruxelles
Tél : +32 (0)2 203 38 03
E-mail : info@federagon.be
www.federagon.be

Industrie graphique

Fédération belge des industries graphiques – FEBELGRA

Place du Champ de Mars, 2 - 1050 Bruxelles
Tél : +32 (0)2 680 06 68
E-mail : info@febelgra.be
www.febelgra.be

Industrie technologique

Fédération de l'industrie technologique – AGORIA

BluePoint Brussels
Boulevard Auguste Reyers, 80 - 1030 Bruxelles
Tél : +32 (0)2 706 78 00
E-mail : info@agoria.be
www.agoria.be

Nettoyage

Union générale belge du nettoyage – UGBN

Avenue des Nerviens, 117 / 48 bis- 1040 Bruxelles
Tél : +32 (0)2 732 13 42
E-mail : info@absugbn.be
www.absugbn.be

Papier – fabricants

Association des fabricants de pâtes, papiers et cartons de Belgique – COBELPA

Place du Champ de Mars, 2 - 1050 Bruxelles
Tél : +32 (0)2 646 64 50
Fax : +32 (0)2 646 82 97
E-mail : general@cobelpa.be
www.cobelpa.be

Papier – industries transformatrices

Fédération belge des entreprises de transformation du papier et du carton

Place du Champs de Mars, 2 - 1050 Bruxelles
Tél : +32 (0)2 542 61 20
Fax : +32 (0)2 344 86 61
E-mail : info@fetra.be
www.indufed.be

Ports

Fédération patronale des ports belges

Brouwersvliet, 33 - 2000 Antwerpen
Tél : +32 (0)3 221 97 11
E-mail : loketten@cepa.be
www.cepa.be

Sablières

Groupement des sablières

Plantin & Moretuslei, 1A - 2018 Anvers
Tél : +32 (0)3 223 66 11
E-mails : info@sibelco.com / shareholder@sibelco.com
www.sibelco.com

Sidérurgie

Groupement de la sidérurgie – GSV

Rue Ravenstein, 4 - 1000 Bruxelles
Tél : +32 (0)2 509 14 11
Fax : +32 (0)2 509 14 00
E-mail : kristel.bijnens@steelbel.be
www.steelbel.be

Textile, Bois et Ameublement

Fédération du secteur textile, du bois et de l'ameublement – FEDUSTRIA

Allée Hof-ter-Vleest, 5 / 1 - 1070 Bruxelles
Tél : +32 (0)2 528 58 11
Fax : +32 (0)2 528 58 29
E-mail : info@fedustria.be

Poortakkerstraat, 96-98 - 9051 Gent (Sint-Denijs-Westrem)
Tél : +32 (0)9 242 98 10-20
Fax : +32 (0)9 242 98 19-29
E-mails : sociaal_gent@fedustria.be
econ_gent@fedustria.be
www.fedustria.be

Transport et commerce international

Fédération d'employeurs pour le commerce international, le transport et les branches d'activité connexes

Brouwersvliet, 33 - 2000 Antwerpen
Tél : +32 (0)3 221 99 90
Fax : +32 (0)3 221 99 09
E-mail : info@wf-fe.be
www.wf-fe.be

Verre

Fédération de l'industrie du verre – FIV

Place du Champ de Mars, 2 - 1050 Bruxelles
Tél : +32 (0)2 542 61 20
E-mail : vgi-fiv@indufed.be
www.vgi-fiv.be

Camere di Commercio Italiane all'Estero

ASSOCIAZIONE DELLE CAMERE DI COMMERCIO ITALIANE ALL'ESTERO

Via Sardegna, 17 III piano - I-00187 ROMA
Tél: (+39) 0644 23 13 14
E-mail: info@assocamerestero.it
www.assocamerestero.it
Mario POZZA, Président
Domenico MAURIELLO, Secrétaire Général

EUROPA E MEDITERRANEO

Amsterdam

Camera di Commercio Italiana per l'Olanda

5, De Ruyterkade - 1013 AA - AMSTERDAM
Tél: (+31) (0)20 75 133 63
E-mail: info@italianchamber.nl
www.italianchamber.nl
Presidente: **Roberto PAYER**
Segr. Generale: **Nicoletta BRONDI**

Atene

Camera di Commercio Italo-Ellenica

102, Solonos - 10680 ATENE
Tél: (+30) 21 0721 3209 - Fax: (+30) 21 0721 3212
E-mails: panos.vamvakaris@italia.gr / italia@italia.gr
www.italia.gr
Presidente: **Ioannis TSAMICHAS**
Segr. Generale: **Panos VAMVAKARIS**

Barcellona

Camera di Commercio Italiana-Barcellona

Carrer de Balmes, 195- 4° 2ª- 08006 BARCELONA
Tél: (+34) 933 18 49 99
E-mail: info@camaraitaliana.com
www.camaraitalianabarcelona.com
Presidente: **Igor GARZESI**
Segr. Generale: **Federica FALZETTA**

Belgrado

Camera di Commercio Italo-Serba

Kralja Milana 33/IV - 11000 BELGRADO
Tél: (+381) 11 362 2773 - Fax: (+381) 11 362 2772
E-mail: office@ccis.rs
www.ccis.rs
Presidente: **Annino DE VENEZIA**
Segr. Generale: **Mirjana KOJIC**

Bratislava

Camera di Commercio Italo-Slovacca

Michalskà Ulika 7 - 81101 BRATISLAVA
Tél: (+421) (0)948 899 880
E-mail: info@camit.sk
www.camit.sk
Presidente: **Roberto VERCELLI**
Segr. Generale: **Giorgio DOVIGI**

Bruxelles

Camera di Commercio Belgo-Italiana

113, avenue Henri Jaspar - 1060 BRUXELLES
Tél: +32 (0)2 230 27 30 - Fax: +32 (0)2 230 21 72
E-mail: info@ccitabel.com
www.ccitabel.com
Presidente: **Fabio MORVILLI**
Segr. Generale: **Giorgio DE BIN**

Bucarest

Camera di Commercio Italiana per la Romania

Strada Stirbei Voda 114-116, Domus Center, Etaj 2
BUCURESTI
Tél: (+40) 741 049 731
E-mail: info@ccipr.ro
www.cameradicommercio.ro
Segr. Generale: **Giovanni POMETTI**

Budapest

Camera di Commercio Italiana per l'Ungheria

Lónyay utca 18/a - 1093 BUDAPEST
Tél: (+36) 1 485 0200
E-mail: info@cciu.com
www.cciu.com
Segr. Generale: **Stefania SPEZIANI**

Casablanca

Camera di Commercio Italiana in Marocco

59, rue Moussa Bnou Noussair - 20000 CASABLANCA
Tél: (+212) (0)522 27 82 17 - (+212) (0)522 26 46 51
Fax: (+212) (0)522 27 86 27
E-mail: info@ccimaroc.com
www.cciimaroc.com
Presidente: **Giulio FRASCATANI**
Segr. Generale: **Jouhara KHARMOUDY**

Chisinau

Camera di Commercio Moldo-Italiana

Str. Ion Creanga 45 MD-2064 CHISINAU (MD)
Tél : (+373) 79 303 076
E-mail : info@ccimd.md
www.ccimd.md
Presidente : **Luciano COSTANZO**
Segr. Generale : **Fabrizio PELIZZARI**

Copenhagen

Camera di Commercio Italiana in Danimarca

H.C. Andersens Boulevard, 37, 4th - 1553 COPENHAGEN
Tél : (+45) 31 17 72 49
E-mail : info@danitacom.org
www.danitacom.org
Presidente : **Jan SNOGDAL**
Segr. Generale : **Chiara DELL'ORO NIELSEN**

Francoforte sul Meno

Camera di Commercio Italiana per la Germania

Corneliusstraße, 18 - D-60325 FRANCOFORTE SUL MENO
Tél : (+49) 69 97 14 52 10
E-mail : info@itkam.org
www.itkam.org
Presidente : **Emanuele GATTI**
Segr. Generale : **Eliomaria NARDUCCI**

Helsinki

Camera di Commercio Italiana per la Finlandia

Kornetintie, 4A - 00380 HELSINKI
Tél : (+358) 44 97 66 88 6
E-mail : info@italchamber.fi
www.italchamber-finland.com
Presidente : **Dario ALESSI**
Segretario Generale : **Alberto CRISTOFALO**

Il Cairo

Camera di Commercio Italiana per l'Egitto

33, rue Abdel Khalek Sarwat Street - 11511 II CAIRO
Tél : (+20) 23 92 22 75 / (+20) 23 93 79 44
Fax : (+20) 23 91 25 03
E-mail : info@cci-egypt.org
www.cci-egypt.org
Presidente : **Alberto BORCHIELLINI**
Segr. Generale : **Soliman EL WAZZAN**

Istanbul

Camera di Commercio Italiana in Turchia

Mesrutiyet Caddesi 75 Tepebasi - 34430 ISTANBUL
Tél : (+90) 212 244 22 68 - Fax : (+90) 212 252 58 85
E-mail : cciist@cciist.com
www.cciist.com
Presidente : **Livio MANZINI**
Segr. Generale : **Fatih AYÇIN**

Izmir

Camera di Commercio Italiana di Izmir

Akdeniz Mah. Halit Ziya Bulvarı No :52
Uz Is Merkezi Kat 5 D :9 ÇANKAYA / IZMIR TÜRKIYE
Tél : (+90) 232 464 77 47 - Fax : (+90) 232 464 07 39
E-mail : infocciizmir@cciizmir.org
www.cciizmir.org
Presidente : **Pietro ALBA**
Segr. Generale : **Eren ALPAR**

Lione

Camera di Commercio Italiana di Lione

8, rue Joseph Serlin - 69001 LYON
Tél : (+33) (0)4 72 00 32 40 - Fax : (+33) (0)4 78 39 52 14
E-mail : info@ccielyon.com
www.ccielyon.com
Presidente : **Thierry BONNET**
Segr. Generale : **Annibale FRACASSO DI TORREPADULI**

Lisbona

Camera di Commercio Italiana per il Portogallo

Av. Miguel Bombarda, 83B, R/C esq - 1050-162 - LISBONA
Tél : (+351) 21 79 50 263 - Fax : (+351) 21 79 31 984
E-mail : info@ccitalia.pt
www.ccitalia.pt
Presidente : **Santi CIANCI**
Segr. Generale : **Denise PERES**

Londra

Camera di Commercio Italiana per il Regno Unito

1, Princess Street - W1B 2AY LONDRA
Tél : (+44) (0)20 74 95 81 91
E-mail : info@italchamind.org.uk
www.italchamind.eu
Presidente : **Alessandro BELLUZZO**
Segr. Generale : **Verena CARIS**

Lussemburgo

Camera di Commercio Italo-Lussemburghese

45, boulevard Grande Duchesse Charlotte
L-1331 LUXEMBOURG
Tél : (+352) 45 50 83-1 - Fax : (+352) 44 80 76
E-mail : info@ccil.lu
www.ccil.lu
Presidente : **Fabio MORVILLI**
Segr. Generale : **Luisa CASTELLI**

Madrid

Camera di Commercio Italiana per la Spagna

Calle Cristobal Bordiú, 54 - 28003 MADRID
Tél: (+34) 91 59 00 900 - Fax: (+34) 91 56 30 560
E-mail: info@italcamara-es.com
www.italcamara-es.com
Presidente: **Marco Silvio PIZZI**
Segr. Generale: **Michela DELL'ACQUA**

Marsiglia

Camera di Commercio Italiana per la Francia

2, rue Henri Barbusse, Immeuble C.M.C.I. -
13001 MARSEILLE
Tél: (+33) (0)4 91 90 81 17
E-mail: info@ccif-marseille.com
www.ccif-marseille.com
Presidente: **Domenico BASCIANO**
Segr. Generale: **Antonella DONADIO**

Monaco di Baviera

Camera di Commercio Italo-Tedesca

Landaubogen 10 - D-81373 MONACO DI BAVIERA
Tél: (+49) (0)89 96 166 170 - Fax: (+49) (0)89 29 04 894
E-mail: info@italcam.de
www.italcam.de
Presidente: **Annamaria ANDRETTA**
Segr. Generale: **Alessandro MARINO**

Mosca

Camera di Commercio Italo-Russa

Frunzenskaya Naberezhnaya, 46 - 119270 MOSCA
Tél: (+7) 495 260 06 60
E-mail: info@ccir.it
www.ccir.it
Presidente: **Vincenzo TRANI**
Segr. Generale: **Leonora BARBIANI**

Nizza

Camera di Commercio Italiana in Francia

14, bv Carabacel - 06000 NIZZA
Tél: (+33) (0)4 97 03 03 70
E-mail: info@ccinice.org
www.ccinice.org
Presidente: **Patrizia DALMASSO**
Direttore Generale: **Agostino PESCE**

Oslo

Camera di Commercio Italo-Norvegese

Thune Næringspark, Drammensvn. 130, B3 - 0277 OSLO
Tél: (+47) 907 51 145
E-mail: am@nihk.no
www.nihk.no
Presidente: **Christopher W. HUSEBYE**
Segr. Generale: **Antonio MANCINI**

Salonico

Camera di Commercio Italo-Ellenica

K. Karamanli 47 - 54639 SALONICCO
Tél: (+30) 2310 951 272 - Fax: (+30) 2310 95 15 42
E-mail: info@italchamber.gr
www.italchamber.gr
Presidente: **Christos SARANTOPULOS**
Segr. Generale: **Marco DELLA PUPPA**

Sofia

Camera di Commercio Italiana in Bulgaria

Viale Knyaz Alexander Dondukov, 13
3 piano - 100 SOFIA
Tél: (+359) (2) 846 32 80 - Fax: (+359) (2) 944 08 69
E-mail: info@camcomit.bg
www.camcomit.bg

Stoccolma

Camera di Commercio Italiana per la Svezia

Nybrogatan 34 SE- 114 39 - STOCCOLMA
Tél: (+46) (0)8 611 25 40
E-mail: info@italchamber.se
www.italchamber.se
Presidente: **Dimitrij TITOV**
Segr. Generale: **Giovanni BRANDIMARTI**

Ta' Xbiex

Camera di Commercio Maltese-Italiana

55/1, Giuseppe Cali' Street -Ta' Xbiex -XBX 1425 LA VALLETTA
Tél: (+356) 21 24 48 95
E-mail: info@micc.org.mt
www.micc.org.mt
www.italiamalta.net
Presidente: **Roberto CAPELLUTO**
Segr. Generale: **Enry DI GIACOMO**

Tel Aviv

Camera di Commercio Italo-Israeliana

Trade Tower, 8th Floor - Ha-Mered Street 25
Tel-Aviv - 68125 TEL AVIV
Tél: (+972) 3 51 64 292
Email: office@italia-israel.com
www.italia-israel.com
Presidente: **Simone BOTTI**
Segr. Generale: **Clelia DI CONSIGLIO**

Tirana

Camera di Commercio Italiana in Albania

Piazza Skanderbeg, Palazzo della Cultura - 1001 TIRANA
Tél/Fax: (+355) 4 22 34 24 3
E-mail: segreteria@ccia.al
www.ccia.al
Presidente: **Antonio NIDOLI**
Segr. Generale: **Alda BAKIRI**

Tunisi

Camera di Commercio Tuniso-Italiana

Rue Ibn Khaldoun - 1004 TUNISI
Tél: (+216) 71 239 123 - Fax: (+216) 71 235 428
E-mail: sg@ctici.org.tn
www.ctici.org.tn
Presidente: **Mourad FRADI**
Segr. Generale: **Denise SALUSTRI**

Varsavia

Camera di Commercio Italiana in Polonia

ul. Pańska 98, lok. 9, IV piętro - 00-837 VARSAVIA
Tél: (+48) 22 621 99 59
E-mail: sekretariat@cciip.pl
www.cciip.pl
Presidente: **Piero CANNAS**
Segr. Generale: **Elisabetta CAPRINO**

Zagabria

Camera di Commercio italo croata

Draškovićeve ulica 58/1 - 10000 ZAGABRIA
Tél: (+385) 911 11 40 44
E-mail: info@ccic.hr
www.ccic.hr
Presidente: **Claudio CANACCINI**
Segr. Generale: **Andrea PERKOV**

Zurigo

Camera di Commercio Italiana per la Svizzera

Seestrasse, 123 - CH-8002 ZURIGO
Tél: (+41) (0)44 289 23 23 - Fax: (+41) (0)44 201 53 57
E-mail: info@ccis.ch
www.ccis.ch
Presidente: **Monica DELL'ANNA**
Segr. Generale: **Fabrizio MACRI'**

NORD AMERICA

Chicago

Camera di Commercio Italo-Americana Midwest

728 Anthony Trail, Northbrook IL 60062 CHICAGO
Tél: (+1) 312 553 9137
E-mail: info@iacc-chicago.com
www.iacc-chicago.com
Presidente: **Mauro GALLI**
Segr. Generale: **Fulvio CALCINARDI**

Città del Messico

Camera di Commercio Italiana in Messico

Calle Marsella 39, Col. Juárez Alc. Cuauhtemoc
06600 CITTÀ DEL MESSICO
Tél: (+52) (1) 55 55 25 78 70
E-mail: info@camaraitaliana.com.mx
www.camaraitaliana.com.mx
Presidente: **Lorenzo VIANELLO**
Segr. Generale: **Faribah GALLARDO**

Houston

Camera di Commercio Italo-Americana del Texas

1225 North Loop West, Suite 450 HOUSTON, TX 77008
Tél: (+1) 713 626 9303 - Fax: (+1) 713 626 9309
E-mail: info@iacctexas.com
www.iacctexas.com
Presidente: **Brando BALLERINI**
Segr. Generale: **Alessia PAOLICCHI**

Los Angeles

Camera di Commercio Italo-Americana of West

c/o WeWork - 750 N San Vicente Blvd. Ste. RW 800 -
90069 West Hollywood, CA
Tél: (+1) 310 557 3017
E-mail: info@iaccw.net
www.iaccw.net
Presidente: **Nicola CAGLIATA**
Segr. Generale: **Genny NEVOSO**

Miami

Camera di Commercio Italo-Americana Southeast

999 Brickell Ave., Suite 1002 - FL 33131 MIAMI
Tél: (+1) 305 577 9868 - Fax: (+1) 305 577 3956
E-mail: info@iacc-miami.com
www.iaccse.com
Presidente: **Tommaso CARDANA**
Segr. Generale: **Nevio BOCCANERA**

Montreal

Camera di Commercio Italiana a Montreal

550, rue Sherbrooke Ouest, Bureau 1150
H3A 1B9 MONTREAL QUEBEC
Tél : (+1) 514 844 4249 - Fax : (+1) 514 844 4875
E-mail : info.montreal@italchamber.qc.ca
www.italchamber.qc.ca
Presidente : **Carmine D'ARGENIO**
Segr. Generale : **Danielle VIRONE**

New York

Camera di Commercio Italo-Americana

11 E. 44th Street STE 1400 - NY 10017 NEW YORK
Tél : (+1) 212 459 0044
E-mail : info@italchamber.org
www.italchamber.org
Presidente : **Alberto MILANI**
Segr. Generale : **Federico TOZZI**

Toronto

Camera di Commercio Italiana dell'Ontario

622 College St., 2nd Floor, Suite 201F M6G 1B6 TORONTO
Tél : (+1) 416 789 7169
E-mail : trade@italchambers.ca
www.italchambers.ca
Presidente : **Tony ALTOMARE, Patrick PELLICCIONE**
Segr. Generale : **Corrado PAINA**

Vancouver, B.C.

Camera di Commercio Italiana in Canada-Ovest

1209- 409 Granville St, Vancouver
BC V6C 1T2 VANCOUVER
Tél : (+1) 604 682 1410
E-mail : iccbc@iccbc.com
www.iccbc.com
Presidente : **Celso BOSCARIOL**
Segr. Generale : **Ilaria BALDAN**

AMERICA CENTRALE E SUD

Asunción

Camera di Commercio Italo-Paraguaya

Avenida Peru, 671 e/Juan de Zalazar ASUNCION
Tél / Fax : (+595) 21 20 61 58
E-mail : ccip@camipy.com.py
www.camipy.com.py
Presidente : **Rodolfo RICCIARDI JARA**
Segr. Generale : **Massimo BORTOLETTO**

Belo Horizonte

Camera di Commercio Italiana di Minas Gerais

Rua Piauí, 2019, 5° piano, Funcionários - 30150-321
BELO HORIZONTE
Tél : (+55) 31 98 62 33 740
E-mail : info@italiabrasil.com.br
www.italiabrasil.com.br
Presidente : **Valentino RIZZIOLI**
Segr. Generale : **Ana CORRÊA**

Bogotá

Camera di Commercio Italiana per la Colombia

Cra 12A # 77A - 52, Edificio Montreal Oficina 703
Tél : (+57) 31 83 38 90 70
E-mail : contacto@ccicolombia.com
www.ccicolombia.com
Presidente : **Josè Antonio VARGAS LLERAS**
Segr. Generale : **Angelo GOBBO**

Buenos Aires

Camera di Commercio Italiana in Argentina

Marcelo T. de Alvear 1119 - 2° Piso
C1058AAQ BUENOS AIRES
Tél : (+54) 11 48 16 59 00
E-mail : ccibaires@ccibaires.com.ar
www.ccibaires.com.ar
Presidente : **Giorgio ALLIATA DI MONTEREALE**
Segr. Generale : **Claudio FARABOLA**

Caracas

Camera di Commercio Italo-Venezuelana

Av. San Juan Bosco, Centro Altamira,
Nivel Mezzanina, Locales 17y20 - 1061 CARACAS
Tél : (+58) 212 26 32 427 / (+58) 263 46 14
Fax : (+58) 212 26 47 213
E-mail : info@cavenit.com
www.cavenit.com
Presidente : **Lidia BRUTTINI**
Segr. Generale : **Cristoforo FURST**

Città del Guatemala

Camera di Commercio Italo- Guatamalteca

c/o Ambasciata d'Italia - 12, Calle 6-49 Zona 14, Edificio
Santa Barbara - 10014 CITTÀ DEL GUATEMALA
Tél : (+502) 23 67 38 69
E-mail : info@camcig.org
www.camcig.org
Presidente : **Giovanni MUSELLA**
Segr. Generale : **Gabriele MUSTO**

Curitiba

Camera di Commercio Italiana di Paraná

Rua Simão Bolivar n. 1679, Hugo Lange
80040-140 CURITIBA - BRASILE
Tél: (+55) 41 3503 9947
E-mail: contato@italocam.com.br
www.italocam.com.br
Presidente: **Francesco PALLARO**
Segr. Generale: **Dario GALLONI**

Florianópolis

Camera di Commercio Italiana di Santa Catarina

Rua Santa Luzia n. 100 - Sala 607 - Trindade
88036-540 FLORIANÓPOLIS - SANTA CATARINA - BRASIL
Tél: (+55) 48 3027 2710 - Fax: (+55) 48 3222 2898
E-mail: info@brasileitalia.com.br
www.europabrasil.com.br
Presidente: **Renato TIMM MARINS**
Segr. Generale: **Antonio MURATORE**

Lima

Camera di Commercio Italiana del Perú

Pasaje Rospigliosi 105 - Barranco - 15047 LIMA
Tél: (+51) 997 552 803
E-mail: info@cciperu.it
www.cciperu.it
Presidente: **José Manuel REVUELTA**
Segr. Generale: **Flavio GREINER**

Mendoza

Camera di Commercio Italiana di Mendoza

J. Rodriguez, 1195 - 5500 MENDOZA - ARGENTINA
Tél: (+54) 261 4298771
E-mail: info@ccimendoza.com
www.ccimendoza.com
Presidente: **Enrique MENOTTI PESCARMONA**
Segr. Generale: **Estanislao Pedro BAZIUK**

Porto Alegre

Camera di Commercio Italiana Rio Grande do Sul - Brasile

C/O Consolato Generale d'Italia in Porto Alegre,
Rua José de Alencar, 313/201 - 90880-481 PORTO ALEGRE
Tél: (+55) 51 32 75 45 55
E-mail: informa@ccirs.com.br
www.ccirs.com.br
Presidente: **Felipe Anselmo OLINTO**
Segr. Generale: **Janice Teresa ROTA**

Quito

Camera di Commercio Italiana del Ecuador

Calle Valdivia E5-146 y de las Magnolias
La Primavera, Cumbayá - ECUADOR
Tél: (+593) 992 50 87 57
E-mail: comercial@cameraitalianaecuador.com
www.cameraitalianaecuador.com
Presidente: **Gino DESCALZI**
Segr. Generale: **Carolina MALDONADO**

Rio de Janeiro

Camera di Commercio Italo-Brasiliana

Av. Graça Aranha 1 - 6° Piano - Edifício FIRJAN -
20030-002 RIO DE JANEIRO
Tél: (+55) 21 22 62 91 41 - Fax: (+55) 21 22 62 29 98
E-mail: info@camaraitaliana.com.br
www.camaraitaliana.com.br
Presidente: **Rodolfo TEICHER**
Segr. Generale: **Maira SEGURA**

Rosario

Camera di Commercio Italiana di Rosario

Córdoba 1868 - Uff. 4 - S2000AXD ROSARIO - ARGENTINA
Tél: (+54) 341 426 6789
E-mail: info@italrosario.com
www.italrosario.com
Presidente: **Jorge Luis FITTIPALDI**
Segr. Generale: **Gustavo MICATROTTA**

San José

Camera di Commercio Italo-Costarricense

c/o Hotel Balmoral, Avenida Central entre Calle 7 y 9, San
José - COSTA RICA
Tél: (+506) 888 29 450
E-mail: direccion@camaracic.com
www.camaracic.com
Presidente: **Giovanni GRAZIANO**
Segr. Generale: **Massimo ANGELINO**

Santiago

Camera di Commercio Italiana del Cile

Av. Luis Thayer Ojeda 073 - Piso 12
7510004 - Providencia - SANTIAGO DE CILE
Tél: (+562) 26 08 31 16
E-mail: secretaria@camit.cl
www.camit.cl
Presidente: **Luciano MAROCCHINO**
Segr. Generale: **Olivier LUNGHINI**

Santo Domingo, D.N.

Camera di Commercio Dominico-Italiana

Av Sarasota, 20, Torre Empresarial AIRD-Suite 204
(La Julia), SANTO DOMINGO, D.N.,
REPUBLICA DOMINICANA
Tél : (+1) 809 535 5111
E-mail : info@camaraitaliana.com.do
www.camaraitaliana.com.do
Presidente : **Celso MARRANZINI**
Segr. Generale : **Irene RUMIZ**

San Paolo

Camera di Commercio Italo-Brasiliana

Av. Angélica 2118 - 12° piano, CJ 72 - Consolação
01228-200 SAN PAULO - BRASILE
Tél : (+55) 11 45 64 47 02
E-mail : italcam@italcam.com.br
www.italcam.com.br
Presidente : **Graziano MESSANA**
Segr. Generale : **Adriana MIRA**

ASIA E AFRICA

Bangkok

Camera di Commercio Italo-Thailandese

1126/2 Vanit II Building, 16th Floor, 1601B New Petchburi Rd.,
Makkasan, Rajdhevee BANGKOK 10400 - THAILAND
Tél : (+66) 2 255 8695 - Fax : (+66) 2 253 9896
E-mail : info@thaitch.org
www.thaitch.org
Presidente : **Federico CARDINI**
Segr. Generale : **Michele TOMEA**

Doha

Camera di Commercio Italiana in Qatar

24th fl. Marriott Marquis City Center Doha Hotel
Al Wahda Street West Bay 24475 - DOHA
Tél : (+974) 55 47 29 52
E-mail : info@itachamqatar.org
www.itachamqatar.org
Presidente : **Palma LIBOTTE**
Segr. Generale : **Jamila Adriana FRIGERIO**

Dubai

Camera di Commercio Italiana negli Emirati Arabi Uniti

Suite 1001, 10th floor, 48 Burj Gate, Downtown, DUBAI
Tél : (+971) 4 321 6260 - Fax : (+971) 4 321 6199
E-mail : info@iicuae.com
www.iicuae.com
Presidente : **Stefano CAMPAGNA**
Segretario Generale : **Mauro MARZOCCHI**

Ho Chi Minh City

Camera di Commercio Italiana in Vietnam

Casa Italia, 18 Le Phung Hieu Str.,
Hoan Kiem District, HANOI
Tél : (+84) 24 3824 5997
E-mail : info@icham.org
www.icham.org
Presidente : **Michele D'ERCOLE**
Segr. Generale : **Quyêt TRAN THANH**

Hong Kong

Camera di Commercio Italiana a Hong Kong e Macao

19 Floor, 168 Queen's Road Central HONG KONG
Tél : (+852) 25 21 88 37 - Fax : (+852) 25 37 47 64
E-mail : icc@icc.org.hk
www.icc.org.hk
Presidente : **Ivano POMA**
Segr. Generale : **Caterina BERNARDINI DE PACE**

Johannesburg

Camera di Commercio Italo-Sudafricana

Cnr Regent Street & Kirkby Road, Suite 3B - Bedford Manor
Office Suites - Bedfordgardens
2047 JOHANNESBURG - SUD AFRICA
Tél : (+27) 11 61 53 906
E-mail : info@italcham.co.za
www.italcham.co.za
Presidente : **Virgilio DA MOLO**
Segr. Generale : **Pamina BOHRER**

Kuala Lumpur

Italy Malaysia Business Association

Office Suite 19-14-1, UOA Centre, 19 Jalan Pinang -
50450 KUALA LUMPUR, Malesia
TÉL : (+60) 3 2164 9931
E-mail : info@imba.org.my
www.imba.org.my
Presidente : **Michele DOSSI**
Segr. Generale : **Enrico GIUNTELLI**

Manila

Italian Chamber of Commerce in the Philippines Inc.

Suite 442, 4th floor, Dusit Thani Manila - Brgy San Lorenzo -
1223 MANILA
Tél : (+63) 91 75 63 86 33 / 02-97 80 279
E-mail : info@iccpi.org.ph
www.iccpi.org.ph
Presidente : **Sergio BOERO**
Segr. Generale : **Lorens ZILLER**

Maputo

Câmara de Comércio Moçambique-Itália

Av. Paulo Samuel Kankhomba 1371 - 01100 MAPUTO,
Mozambico
Tél: (+258) 84 389 7719
E-mail: contacto.ccmi@gmail.com
www.ccmi.co.mz
Presidente: **Simone SANTI**
Segr. Generale: **Silvia CASALE**

Mumbai

Camera di Commercio Indo-Italiana

VIVITALIA - 11th Floor, Urmi Estate, 95, Ganpatrao Kadam
Marg, Opposite Peninsula Business Park, Lower Parel West,
MUMBAI 400013, Maharashtra
Tél: (+91) 22 67.72. 81.86
E-mail: icci@indiaitaly.com
www.indiaitaly.com
Presidente: **Amit ROY**
Segr. Generale: **Claudio MAFFIOLETTI**

Pechino

Camera di Commercio Italiana in Cina

3-2-21 Sanlitun Diplomatic, Residence Compound,
100600 - Gongtibeilu No.1 - Chaoyang District, BEIJING
Tél: (+86) 10 85 91 05 45 - Fax: (+86) 10 85 91 05 46
E-mail: info@cameraitacina.com
www.cameraitacina.com
Presidente: **Paolo BAZZONI**
Segr. Generale: **Renzo ISLER**

Seoul

Camera di Commercio Italiana in Corea del Sud

#201, Yurim Bldg, 17,
Nonhyeon-ro 71-gil,
Gangnam-gu, 06248, SEOUL
Tél: (+82) 10 65 29 15 20
E-mail: iteck@itck.org
www.iteck.org
Presidente: **Francesco FUSSI**
Segretario Generale: **Jacopo GIUMAN**

Singapore

Camera di Commercio Italiana

160 Robinson road #20-05 SBF Center 068914
SINGAPORE
Tél: (+65) 62 23 03 56 - Fax: (+65) 62 23 03 57
E-mail: singapore@italchamber.org.sg
www.italchamber.org.sg
Presidente: **Gionata BOSCO**
Segr. Generale: **Giacomo MARABISO**

Tokyo

Camera di Commercio Italiana in Giappone

FBR Mita Bldg.9 F, Mita 4-1-27 - Minato-Ku 108-0073
TOKYO
Tél: (+81) 3 6809 5802 - Fax: (+81) 3 6809 5803
E-mail: iccj@iccj.or.jp
www.iccj.or.jp
Presidente: **Massimo ALLEGRI**
Segr. Generale: **Davide FANTONI**

AUSTRALIA

Brisbane

Camera di Commercio Italiana in Australia - Queensland

Queensland Multicultural Centre,
102 Main Street Kangaroo Point QLD 4169
Tél: (+61) 7 33 92 24 99
E-mail: info@icci.com.au / events@icci.com.au
www.icci.com.au
Presidente: **Allan PIDGEON AM**
Segr. Generale: **Federica MARINATTO**

Melbourne

Camera di Commercio Italiana in Australia

Level 1, 185 Faraday Street
CARLTON VIC 3053 MELBOURNE
Tél: (+61) 38 34 13 200
E-mail: info@italcham.com.au
www.italcham.com.au
Presidente: **Lou FARINOTTI**
Segr. Generale: **Giovanni CANIGLIA**

Perth

Camera di Commercio Italiana in Australia

Level 28, AMP Tower, 140 St Georges Terrace, 6000 PERTH
E-mail: office@icci.asn.au
www.icci.asn.au
Presidente: **Raffaele IANNIZZOTTO**
Segr. Generale: **Chiara GIOVANROSA**

Sydney

Camera di Commercio Italiana in Australia

Level 2, 140 William Street East Sydney Woolloomooloo
NSW 2011 - SYDNEY
Tél: (+61) 2 8354 0777
E-mail: info@icciaus.com.au
www.icciaus.com.au
Presidente: **Fabio GRASSIA**
Segr. Generale: **Rachele GRASSI**

Adresses utiles en Italie

ASSOCIATIONS, FÉDÉRATIONS ET GROUPEMENTS

ASSOCIAZIONE FRA LE SOCIETÀ ITALIANE PER AZIONI (ASSONIME)

Piazza Venezia, 11 - I-00187 ROMA
Tél : (+39) 06 69 52 91 - Fax : (+39) 06 67 90 487
www.assonime.it

ASSOCIAZIONE BANCARIA ITALIANA

Piazza del Gesù, 49 - I-00186 ROMA
Tél : (+39) 06 67 67 1 - Fax : (+39) 06 67 67 457
www.abi.it

BANCA D'ITALIA

Via Nazionale, 91 - I-00184 ROMA
Tél : (+39) 06 47 921
www.bancaditalia.it

CONFEDERAZIONE GENERALE DELL'INDUSTRIA ITALIANA (CONFININDUSTRIA)

Viale dell'Astronomia, 30 - I-00144 ROMA
Tél : (+39) 06 59 031
www.confindustria.it

CONFEDERAZIONE GENERALE ITALIANA ARTIGIANATO (CONFARTIGIANATO)

Via Di San Giovanni in Laterano, 152 - I-00184 ROMA
Tél : (+39) 06 70 37 41 - Fax : (+39) 06 77 20 28 72
www.confartigianato.it

CONFEDERAZIONE GENERALE ITALIANA DEL COMMERCIO E DEL TURISMO (CONFCOMMERCIO)

Piazza Giuseppe Gioacchino Belli, 2 - I-00153 ROMA
Tél : (+39) 06 58 661 - Fax : (+39) 06 58 09 425
www.confcommercio.it

CONFEDERAZIONE GENERALE DELL'AGRICOLTURA ITALIANA (CONFAGRICOLTURA)

Corso Vittorio Emanuele II, 101 - I-00186 ROMA
Tél : (+39) 06 68 52 1 - Fax : (+39) 06 68 61 72 6
www.confagricoltura.it

CONFEDERAZIONE ITALIANA DELLA PICCOLA E MEDIA INDUSTRIA PRIVATA (CONFAPI)

Via della Colonna Antonina, 52 - I-00186 ROMA
Tél : (+39) 06 69 01 51
www.confapi.org

CONSIGLIO NAZIONALE DELLE RICERCHE

Piazzale Aldo Moro, 7 - I-00185 ROMA
Tél : (+39) 06 49931 - Fax : (+39) 06 4461954
www.cnr.it

ENEL

Tél : (+39) 800 900 860
www.enel.it

ENTE NAZIONALE IDROCARBURI (E.N.I.)

Piazzale Enrico Mattei, 1 - I-00144 ROMA
Tél : (+39) 06 598 21 - Fax : (+39) 06 598 22141
www.eni.com

ENTE NAZIONALE ITALIANO DEL TURISMO (E.N.I.T.)

Via Marghera, 2/6 - I-00185 ROMA
Tél : (+39) 06 49711 - Fax : (+39) 06 49 17 26
www.enit.it

FERROVIE DELLO STATO

Piazza della Croce Rossa, 1 - I-00161 ROMA
www.fsitaliane.it

ISTITUTO CENTRALE DI STATISTICA (I.S.T.A.T.)

Via Cesare Balbo, 16 - I-00184 ROMA
Tél : (+39) 06 46731
www.istat.it

ISTITUTO NAZIONALE PER IL COMMERCIO CON L'ESTERO (I.C.E.)

Via Liszt, 21 - I-00144 ROMA
Tél : (+39) 06 59 921
www.ice.it

MINISTERO DEGLI AFFARI ESTERI E DELLA COOPERAZIONE INTERNAZIONALE

Piazzale della Farnesina, 1 - I-00135 ROMA
Tél : (+39) 06 36 911
www.esteri.it

MINISTERO DELLO SVILUPPO ECONOMICO

Via Veneto, 33 - I-00187 ROMA
Tél : (+39) 06 4705 1
www.mise.gov.it

Chambres de Commerce en Italie

AGRIGENTO

Piazza Gallo, 317 - I-92100 AGRIGENTO
Tél : (+39) 0922 490211 - Fax : (+39) 0922 28508
www.ag.camcom.it

ALESSANDRIA

Via Vochieri, 58 - I-15121 ALESSANDRIA
Tél : (+39) 0131 3131 - Fax : (+39) 01 31 43 186
www.al.camcom.gov.it

AOSTA

Regione Borgnalle, 12 - I-11100 AOSTA
Tél : (+39) 0165 573001
www.ao.camcom.it

AREZZO-SIENA

Sede principale:
Via Lazzaro Spallanzani, 25 - I-52100 AREZZO
Tél : (+39) 0575 3030
Sede secondaria:
Piazza Giacomo Matteotti, 30 - I-53100 SIENA
Tél : (+39) 0577 2025 11
www.as.camcom.it

ASTI

Piazza Medici, 8 - Palazzo Borello - I-14100 ASTI
Tél : (+39) 0141 53 52 11 - Fax : (+39) 0141 53 52 00
www.at.camcom.gov.it

AVELLINO

Piazza Duomo, 5 - I-83100 AVELLINO
Tél : (+39) 0825 36 94 302
www.av.camcom.it

BARI

Corso Cavour, 2 - I-70121 BARI
Tél : (+39) 0802 1741 11 - Fax : (+39) 0802 1742 28
www.ba.camcom.it

BASILICATA

Sedi di Potenza :
Corso XVIII Agosto, 34 - 85100 POTENZA
Tél : (+39) 0971 4122 11
Sede di Matera :
Via Lucana, 82 - 75100 MATERA
Tél : (+39) 0835 3384 11
www.basilicata.camcom.it

BENEVENTO

Piazza IV Novembre, 1 - I-82100 BENEVENTO
Tél : (+39) 0824 3001 11 - Fax : (+39) 0824 3002 22
www.bn.camcom.it

BERGAMO

Largo B. Belotti, 16 - I-24121 BERGAMO
Tél : (+39) 035 4225 111
www.bg.camcom.it

BOLOGNA

Piazza della Mercanzia, 4 - I-40125 BOLOGNA
Tél : (+39) 051 6093 111
www.bo.camcom.gov.it

BOLZANO

Via Alto Adige, 60 - I-39100 BOLZANO
Tél : (+39) 0471 9455 11
www.camcom.bz.it

BRESCIA

Via Einaudi, 23 - I-25121 BRESCIA
Tél : (+39) 030 372 51
www.bs.camcom.it

BRINDISI

Via Bastioni Carlo V, 4/6 - I-72100 BRINDISI
Tél : (+39) 0831 2281 11 - Fax : (+39) 0831 2282 10
www.br.camcom.it

CAGLIARI

Sede principale:
Largo Carlo Felice, 72 - I-09124 CAGLIARI
Tél : (+39) 070 60 51 24 16 - Fax : (+39) 070 60 51 24 35
Sede secondaria:
Via Carducci, 23-25 - I-09170 ORISTANO
Tél : (+39) 07 83 21 43 1 - Fax : (+39) 07 83 73 764
www.caor.camcom.it

CALTANISSETTA

Corso V. Emanuele, 38 - I-93100 CALTANISSETTA
Tél : (+39) 093 4530 611
www.cameracommercio.cl.it

CASERTA

Via Roma, 75 - I-81100 CASERTA
Tél : (+39) 082 3249 111
www.ce.camcom.it

CATANIA, RAGUSA e SIRACUSA DEL SUD EST SICILIA

Sede di Catania :
Via Cappuccini, 2 - I-95124 CATANIA
Tél : (+39) 095 736 11 11 - Fax : (+39) 095 736 13 01
Sede di Ragusa :
Piazza Libertà - I-97100 RAGUSA
Tél : (+39) 093 2671 111 - Fax : (+39) 093 2671 245
Sede di Siracusa :
Via Duca degli Abruzzi, 4 - I-96100 SIRACUSA
Tél : (+39) 093 167 077
www.ctrgsr.camcom.gov.it

CATANZARO

Via Menniti Ippolito, 16 - I-88100 CATANZARO
Tél : (+39) 0961 888 111 - Fax : (+39) 0961 7212 36
www.cz.camcom.it

CHIETI-PESCARA

Sede di Chieti :
Largo G.B. Vico, 3 - I-66100 CHIETI
Tél : (+39) 0871 5450
Sede di Pescara :
Via Conte di Ruvo, 2 I-65127 PESCARA
Tél : (+39) 0854 5361
www.chpe.camcom.it

COMO-LECCO

Sede di Como :
Via Parini, 16 - I-22100 COMO
Tél : (+39) 031 256 111
Sede di Lecco :
Via Tonale, 28/30 - I-23900 LECCO
Tél : (+39) 034 1292 111
www.comolecco.camcom.it

COSENZA

Via Calabria, 33 - I-87100 COSENZA
Tél : (+39) 0984 8151
www.cs.camcom.gov.it

CREMONA

Piazza A. Stradivari, 5 - I-26100 CREMONA
Tél : (+39) 0372 4901
www.cr.camcom.it
Sede di Crema :
Via IV Novembre, 6 - I-26013 CREMA
Tél : (+39) 0373 80674

CROTONE

Via A. De Curtis, 2 - I-88900 CROTONE
Tél : (+39) 0962 6634 11
www.kr.camcom.it

CUNEO

Via E. Filiberto, 3 - I-12100 CUNEO
Tél : (+39) 0171 3187 11
www.cn.camcom.it

FERRARA

Via Borgoleoni, 11 - I-44121 FERRARA
Tél : (+39) 0532 7837 11
www.fe.camcom.it

FIRENZE

Piazza dei Giudici, 3 - I-50122 FIRENZE
Tél : (+39) 055 2392 11 - Fax : (+39) 055 2392 190
www.fi.camcom.gov.it

FOGGIA

Cittadella dell'Economia, Via Michele Protano, 7 - I-71121 FOGGIA
Tél : (+39) 0881 7971 11 - Fax : (+39) 0881 79 73 33
www.fg.camcom.gov.it

FROSINONE

Viale Roma - I-03100 FROSINONE
Tél : (+39) 0775 2751 - Fax : (+39) 0775 2704 42
www.fr.camcom.gov.it

GENOVA

Via Garibaldi, 4 - I-16124 GENOVA
Tél : (+39) 010 2704 1 - Fax : (+39) 010 2704 300
www.ge.camcom.gov.it

GRAN SASSO D'ITALIA

Sede di L'Aquila :
Via degli opifici, 1 - Nucleo Industriale di Bazzano - I-67100 L'AQUILA
Tél : (+39) 0862 66 71
Sede di Teramo :
Via Savini, 50 - I-64100 TERAMO
Tél : (+39) 0861 33 51
www.cameragransasso.camcom.it

LATINA

Via Umberto I, 80 - I-04100 LATINA
Tél : (+39) 0773 6721 - Fax : (+39) 0773 6930 03
www.frlt.camcom.it

LECCE

Viale Gallipoli, 39 - I-73100 LECCE
Tél : (+39) 0832 6841 11
www.le.camcom.gov.it

LUCCA

Corte Campana, 10 - I-55100 LUCCA
Tél : (+39) 0583 97 65
www.lu.camcom.it

MANTOVA

Via P.F. Calvi, 28 - I-46100 MANTOVA
Tél : (+39) 0376 2341
www.mn.camcom.gov.it

MARCHE

Sede di Ancona :
Largo XXIV Maggio, 1 - I-60123 ANCONA
Tél : (+39) 071 5898 1
Sede di Ascoli Piceno :
Via Luigi Mercantini, 25 - I-63100 ASCOLI PICENO
Tél : (+39) 073 6279 1
Sede di Fermo :
Corso Cefalonia, 69 - I- 63900 FERMO
Tél : (+39) 073 4217 511
Sede di Macerata :
Via T. Lauri, 7 - I-62100 MACERATA
Tél : (+39) 073 3251 1
Sede di Pesaro e Urbino :
Corso XI Settembre, 116 - I-61121 PESARO
Tél : (+39) 072 1357 1
www.marche.camcom.it

MAREMMA E TIRRENO

Sede di Livorno :
Piazza del Municipio, 48 - I-57123 LIVORNO
Tél : (+39) 0586 2311 11
Sede di Grosseto :
Via F.lli Cairoli, 10 - I-58100 GROSSETO
Tél : (+39) 0564 4301 11
www.ig.camcom.it

MASSA CARRARA

Piazza 2 Giugno, 16 - I-54033 CARRARA
Tél : (+39) 0585 7641 - Fax : (+39) 0585 7765 15
www.ms.camcom.it

MESSINA

Piazza F. Cavallotti, 3 - I-98122 MESSINA
Tél : (+39) 090 777 21 - Fax : (+39) 090 674 644
www.me.camcom.it

MILANO, MONZA-BRIANZA, LODI

Sede di Milano
Via Meravigli, 9/b - I-20123 MILANO
Tél: (+39) 02 8515 1
Sede di Monza-Brianza
Piazza Cambiagli, 9 I-20900 MONZA-BRIANZA
Tél: (+39) 039 2807 1
Sede di Lodi
Via G. Haussmann, 11/15 - I-26900 LODI
Tél: (+39) 02 85 151
www.milomb.camcom.it

MODENA

Via Ganaceto, 134 - Palazzo Molza - I-41121 MODENA
Tél: (+39) 059 2081 11
www.mo.camcom.it

MOLISE

Sede di Campobasso
Piazza della Vittoria, 1 - I-86100 MOLISE
Tél: (+39) 0874 4711
Sede di Isernia
Corso Risorgimento, 302 - I-86170 ISERNIA
www.molise.camcom.gov.it

MONTE ROSA LAGHI ALTO PIEMONTE

Sede di Biella :
Via Aldo Moro, 15 - I-13900 BIELLA
Tél: (+39) 015 3599 311 - Fax: (+39) 015 35 99 370
Sede di Vercelli :
Piazza Risorgimento, 12 - I-13100 VERCELLI
Tél: (+39) 0161 5981
www.pno.camcom.it

NAPOLI

Via S. Aspreno, 2 - I-80133 NAPOLI
Tél: (+39) 081 7607 712
Sede secondaria :
Corso Meridionale, 58 - I-80143 NAPOLI
www.na.camcom.gov.it

NOVARA

Via degli Avogadro, 4 - I-28100 NOVARA
Tél: (+39) 0321 3382 11 - Fax: (+39) 0321 3383 38
www.no.camcom.gov.it

NUORO

Via Papandrea, 8 - I-08100 NUORO
Tél: (+39) 0784 2425 00
www.nu.camcom.it

PADOVA

Piazza Insurrezione XXVIII aprile '45, 1A - I-35137 PADOVA
Tél: (+39) 049 820 8111
www.pd.camcom.it

PALERMO ed ENNA

Sede di Palermo :
Via E. Amari, 11 - I-90139 PALERMO
Tél: (+39) 091 60 50 468 - Fax: (+39) 091 5823 38
Sede di Enna :
Piazza Garibaldi, 1 - I-94100 ENNA
Tél: (+39) 091 84 67 835
www.paen.camcom.gov.it

PARMA

Via Verdi, 2 - I-43121 PARMA
Tél: (+39) 0521 210 11 - Fax: (+39) 0521 2821 68
www.pr.camcom.it

PAVIA

Via Mentana, 27 - I-27100 PAVIA
Tél: (+39) 0382 3931
www.pv.camcom.gov.it

PERUGIA

Via Cacciatori delle Alpi, 42 - I-06121 PERUGIA
Tél: (+39) 075 5748 1
www.pg.camcom.gov.it

PIACENZA

Piazza Cavalli, 35 - I-29121 PIACENZA
Tél: (+39) 0523 3861 - Fax: (+39) 0523 3343 67
www.pc.camcom.it

PISA

Piazza Vittorio Emanuele II, 5 - I-56125 PISA
Tél: (+39) 050 5121 11 - Fax: (+39) 050 5122 50
www.pi.camcom.it

PISTOIA

Corso S. Fedi, 36 - I-51100 PISTOIA
Tél: (+39) 0573 99 141
www.pt.camcom.it

PORDENONE-UDINE

Sede di Pordenone :
Corso Vittorio Emanuele II, 47 - I-33170 PORDENONE
Tél: (+39) 0434 3811
Sede di Udine :
Via Morpurgo, 4 - I-33100 UDINE
Tél: (+39) 0432 2731 11
www.pnud.camcom.it

PRATO

Via del Romito, 71 - I-59100 PRATO
Tél: (+39) 0574 6126 1
www.po.camcom.it

RAVENNA

Viale L. C. Farini, 14 - I-48121 RAVENNA
Tél: (+39) 0544 4813 11 - Fax: (+39) 0544 4815 00
www.ra.camcom.gov.it

REGGIO CALABRIA

Via T. Campanella, 12 - I-89125 REGGIO CALABRIA
Tél: (+39) 0965 3841 11 - Fax: (+39) 0965 3842 00
www.rc.camcom.gov.it

REGGIO EMILIA

Piazza della Vittoria, 3 I-42121 REGGIO EMILIA
Tél: (+39) 0522 7961 - Fax: (+39) 0522 4337 50
www.re.camcom.gov.it

RIETI VITERBO

Sede di Rieti :
Via Paolo Borsellino, 16 - I-02100 RIETI
Tél: (+39) 0746 2013 64 - Fax: (+39) 0746 2052 35
Sede di Viterbo :
Via F.lli Rosselli, 4 - I-01100 VITERBO
Tél: (+39) 0761 2341
www.rivt.camcom.it

RIVIERE DI LIGURIA

Sede di Savona :
Via Quarda Superiore, 16 - I-17100 SAVONA
Tél: (+39) 019 8314 1
Sede di Imperia :
Via T. Schiva, 29 -I- 18100 IMPERIA
Tél: (+39) 0183 79 31
Sede di La Spezia :
Piazza Europa, 16 - I-19124 LA SPEZIA
Tél: (+39) 0187 72 81
www.rivlig.camcom.gov.it

ROMA

Via De' Burró, 147 - I-00186 ROMA
Tél: (+39) 06 52 08 21
www.rm.camcom.it

ROMAGNA : FORLÌ - CESENA - RIMINI

Sede di Forlì :
Corso della Repubblica, 5 - I-47121 FORLÌ
Tél: (+39) 0543 7131 11 - Fax: (+39) 0543 7135 02
Sede di Rimini :
Via Sigismondo, 28 - I-47921 RIMINI
Tél: (+39) 0541 3637 11 - Fax: (+39) 0541 3637 23
Sede di Cesena :
Via Gaspare Finali, 32 - I-47521 CESENA
Tél: (+39) 0543 7131 11
www.romagna.camcom.it

SALERNO

Via Generale Clark, 19-21 - I-84131 SALERNO
Tél: (+39) 089 3068 111 - Fax: (+39) 089 3348 65
www.sa.camcom.it

SASSARI

Via Roma, 74 - I-07100 SASSARI
Tél: (+39) 079 208 0274
www.ss.camcom.it

SONDRIO

Via Piazzì, 23 - I-23100 SONDRIO
Tél: (+39) 0342 5271 11
www.so.camcom.it

TARANTO

Viale Virgilio, 152 - I-74121 TARANTO
Tél: (+39) 099 778 3111 - Fax: (+39) 099 778 3131
www.camcomtaranto.gov.it

TERNI

Largo Don Minzoni, 6 - I-05100 TERNI
Tél: (+39) 0744 4891 - Fax: (+39) 0744 4064 37
www.tr.camcom.gov.it

TORINO

Via Carlo Alberto, 16 - I-10123 TORINO
Tél: (+39) 011 571 61 - Fax: (+39) 011 571 65 16
www.to.camcom.it

TRAPANI

Corso Italia, 26 - I-91100 TRAPANI
Tél: (+39) 0923 8763 01 - Fax: (+39) 0923 87 62 96
www.tp.camcom.it

TRENTO

Via Calepina, 13 - I-38122 TRENTO
Tél: (+39) 0461 887 111
www.tn.camcom.it

TREVISO-BELLUNO-DOLOMITI

Sede di Treviso :
Piazza Borsa, 3/B - I-31100 TREVISO
Tél: (+39) 0422 5951 - Fax: (+39) 0422 59 55 95
Sede di Belluno :
Piazza S. Stefano, 15-17- I-32100 BELLUNO
Tél: (+39) 0437 955 111 - Fax: (+39) 0437 955 250
Sede di Conegliano :
Via Angelo Parrilla, 3 - I-31015 CONEGLIANO
Tél: (+39) 0438 23 781 - Fax: (+39) 0422 59 56 95
www.tb.camcom.gov.it

VARESE

Piazza Monte Grappa, 5 - I-21100 VARESE
Tél: (+39) 0332 295 111
www.va.camcom.it

VENEZIA GIULIA

Sede di Trieste :
Piazza Borsa, 14 - I-34121 TRIESTE
Tél: (+39) 040 670 1111
Sede di Gorizia :
Via F. Crispi, 10 - I-34170 GORIZIA
Tél: (+39) 0481 384 111
www.vg.camcom.gov.it

VENEZIA ROVIGO-DELTA LAGUNARE

Sede di Venezia :
Via Forte Marghera, 151 - I-30173 VENEZIA
Tél: (+39) 041 7861 11
Sede di Rovigo :
Piazza G. Garibaldi, 6 - I-45100 ROVIGO
Tél: (+39) 042 5426 411
www.dl.camcom.it

VERBANO CUSIO OSSOLA

Strada del Sempione, 4 - I-28831 BAVENO (VB)
Tél: (+39) 0323 91 28 11 - Fax: (+39) 0323 92 20 54
www.vb.camcom.it

VERONA

Corso Porta Nuova, 96 - I-37122 VERONA
Tél: (+39) 045 808 5011 - Fax: (+39) 045 808 5789
www.vr.camcom.it

VIBO VALENTIA

Piazza San Leoluca - Complesso Valentianum -
I-89900 VIBO VALENTIA
Tél: (+39) 0963 29 46 00 - Fax: (+39) 0963 29 46 31
www.vv.camcom.it

VICENZA

Via Montale, 27 - I-36100 VICENZA
Tél: (+39) 0444 99 48 11 - Fax: (+39) 0444 99 48 34
www.vi.camcom.it

Connecting you to your ambitions.



HSBC

Opening up a world of opportunity

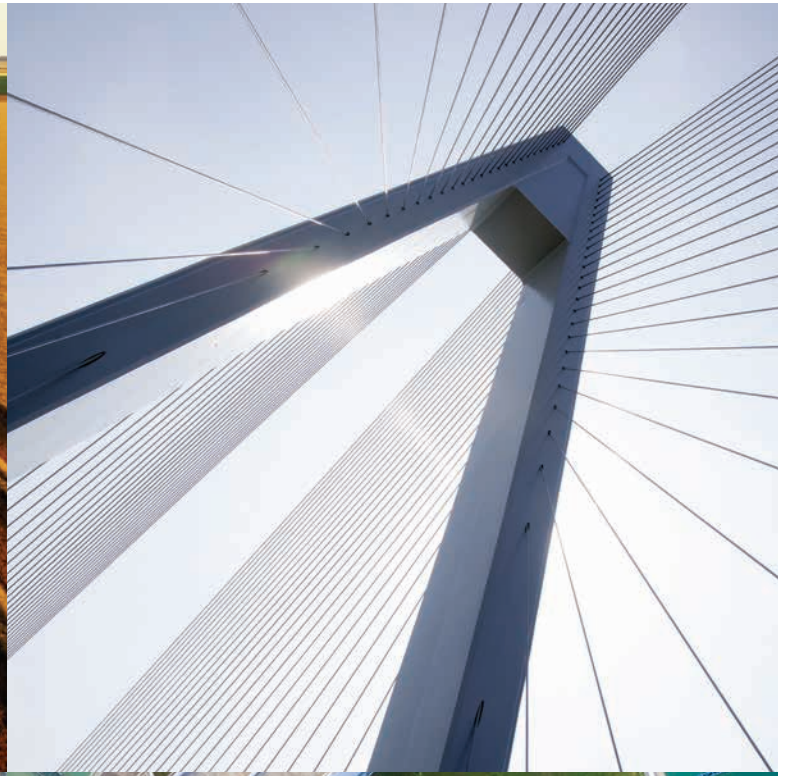

We partner with corporations, financial institutions and public finance entities on a path towards sustainability, innovation, new markets and growth. Day by day, we help our clients build an ever-greater global presence, making the most of their potential and realising their ambitions.

intesasnpaolobankluxembourg.lu/en/
imi.intesasnpaolo.com/en

Intesa Sanpaolo Bank Luxembourg is part of IMI Corporate & Investment Banking Division of Intesa Sanpaolo.